

1 ÁGUA FRIA TÉRREO
1 : 75

CARIMBOS:



SECRETARIA ESPECIAL DE OBRAS

SECRETARIA DE OBRAS: ARQ. URS. DAIANE REGINA VALENTINI CAUBR. AS1414.4

FISCALIZAÇÃO DE OBRAS: ENG. CIV. FÁBIO ALEX ZEMARO CREA/RG 100121-3
CHARGE/OSC: ENG. ELETRO. MATHEUS TUDOSCATI CREA/RG 110011-1
ENG. CIV. PAULO ROBERTO HENRIQUES CREA/RG 107011-2
CERRO LARGOS: ENG. CIV. CARLOS ROBERTO SCHMIDT CREA/RG 47001-1
ERECÇÕES: ENG. CIV. JULIANA ANA CHARELLO CREA/RG 127005-8
LAVANDEIRAS DO SUL: ENG. CIV. FÁBIO DRETTA CREA/RG 64001-0
REALIZAÇÃO: ENG. CIV. FABRÍCIO BALESTRIN CREA/RG 127006-6

ELABORAÇÃO DE OBRAS: ARQ. URS. ADRIANA FREITAS MAGOTT CAUBR. A41128-4
ARQ. URS. WELLINGTON TESCHER CAUBR. A30029-9
ENG. CIV. CLAUDIO LUIZ POMERANER CREA/RG 177728-4
ENG. CIV. FÁBIO CORRÊA GASPAROTTO CREA/RG 80200-5
ENG. CIV. RODRIGO DIMAS CREA/RG 108034-8
ENG. ELETRO. SILVIO ANTONIO TESTON CREA/RG 094008-8
ENG. SANT. ADRIANA TANCINI CREA/RG 11380-2
ENG. MEC. DANIEL ESPINO CREA/RG 114101-1
TÉC. MEC. GIOVANI FAUSTO
TÉC. ELETROTÉC. RAYDO GONÇALVES

LOCAL: PASSO FUNDO - RS	FASE: PROJETO EXECUTIVO	ESCALA: INDICADA
OBRA: RESTAURANTE UNIVERSITÁRIO E CANTINA EXT.	REVISÃO Nº: R01	TAMANHO FOLHA: A1
PROJETO: PROJETO HIDROSSANITÁRIO	DATA: 18/10/2024	Nº PRANCHA: 1
ÁREA TOTAL DA EDIFICAÇÃO: 1.064,48 m²	DESENHADO POR: MILENA MURATT MORGAN	HDR 19
CONTEÚDO: ÁGUA FRIA TÉRREO	REVISADO POR: MIQUEIAS M. A. MACHADO	
ENDEREÇO: RUA CAPITÃO ARAÚJO, 20, CENTRO	NOME DO ARQUIVO: PROJETO_HIDROSSANITARIO	

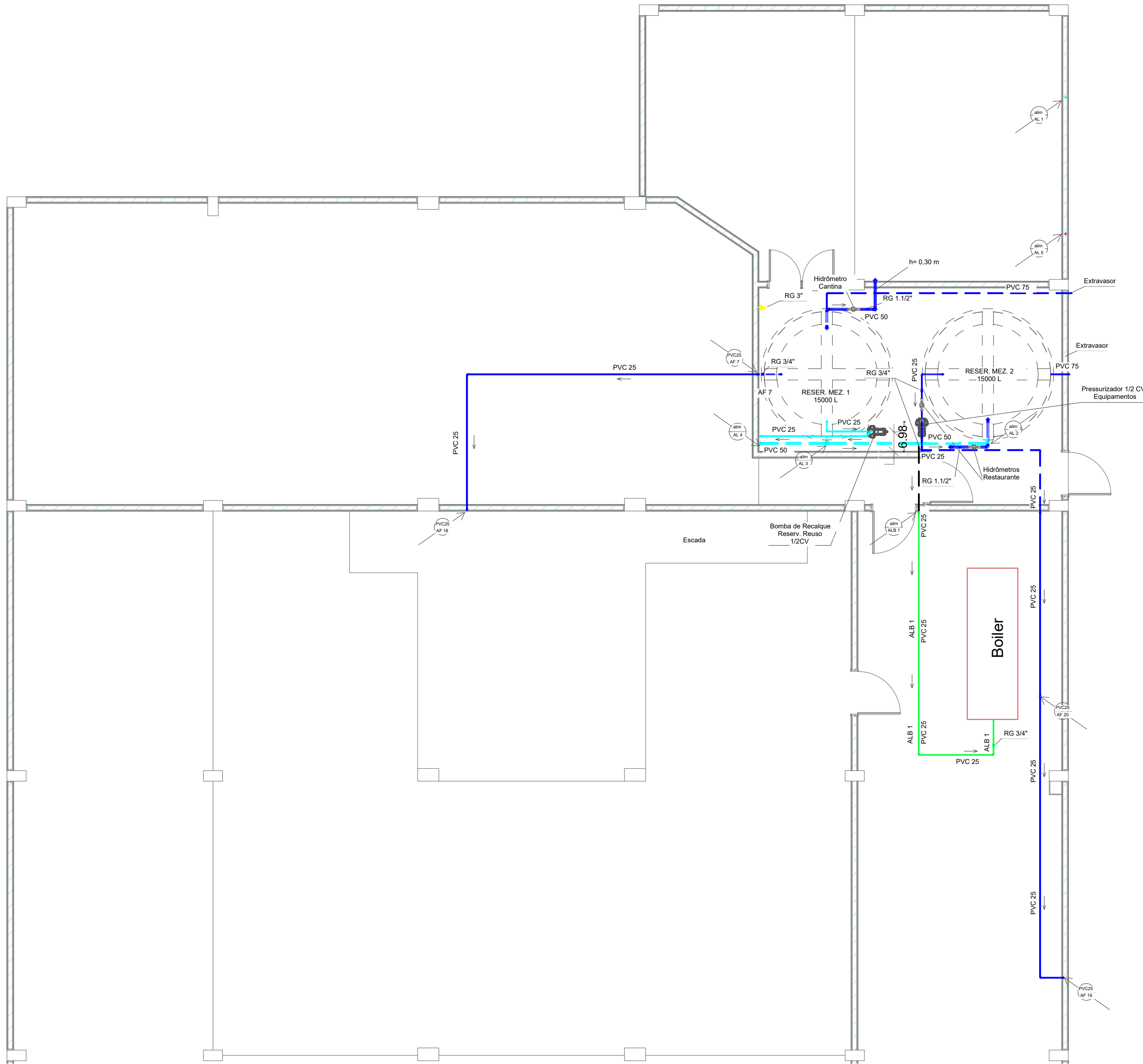

LEGENDA	
—	Alimentação água fria
- - -	Alimentação água fria forno
—	Alimentação boiler
—	Alim. boiler forno
—	Alimentação entre caixas d'água
- - -	Alim. caixas d'água forno
—	Alimentação água de reuso
—	Alimentação pluvial

- AL 1 - Alimentação caixa d'água para reservatório superior de 5000L (bomba)
AL 2 - Alimentação do reser. sup. de 5000L para o reser. mez. 15000L 2
AL 3 - Alimentação do reser. sup. de 5000L para o reser. mez. 15000L 1
AL 4 - Alimentação do reser. mez. 1 de 15000L para o reser. sup. reuso de 15000L (bomba)
AL 5 - Alimentação da sistema para o reser. sup. reuso de 15000L (bomba)

CARIMBOS:

DORUS
ENGENHARIA E CONSTRUÇÃO

**UNIVERSIDADE
FEDERAL DA
FRONTEIRA SUL**

**Secretaria
Especial
de Obras**

SECRETARIA ESPECIAL DE OBRAS
SECRETARIA DE OBRAS: ARQ. URB. DAIANE REGINA VALENTINI CAUBR 451414-4

FISCALIZAÇÃO DE OBRAS
CHAPRICOSC: ENG. CIV. FÁBIO ALEX ZENARO CREA/RG 110121-3
ENG. CIV. PAULO ROBERTO HENDRICKS CREA/RG 110112-1
CERRO LARGOS: ENG. CIV. FÁBIO CORREA GASPARETO CREA/RG 107020-5
ERECIM: ENG. CIV. JAILANA ANA CHARELLO CREA/RG 127585-5
LARANJEIRAS DO SUL: ENG. CIV. FÁBIO DRETTA CREA/RG 127585-5
REALEZINHA: ENG. CIV. FABRÍCIO BALESTRINI CREA/RG 127585-5

EQUIPE TÉCNICA
ARQ. URB. ADRIANA FREITAS MAGOTT CAUBR 441128-4
ARQ. URB. WELLINGTON TISCHER CAUBR 43829-9
ENG. CIV. CLAUDIO LUIZ POMPMAYER CREA/RG 177728-4
ENG. CIV. FÁBIO CORREA GASPARETO CREA/RG 107020-5
ENG. CIV. RODRIGO DIMAS CREA/RG 108034-8
ENG. CIV. SÉRGIO ANTONIO TESTON CREA/RG 108034-8
ENG. CIV. ADEMAR TANCINI CREA/RG 113890-2
ENG. MEC. DANIEL ESPINO CREA/RG 114137-1
Téc. MEC. GIOVANI FAUSTO
Téc. ELÉTRIC. PEDRO GIOVATTI

ARQ. URB. DAIANE REGINA VALENTINI
CAUBR 451414-4
RESPONSÁVEL TÉCNICO

ARQ. URB. WELLINGTON TISCHER
CAUBR 43829-9
RESPONSÁVEL TÉCNICO

LOCAL: PASSO FUNDO - RS	FASE: PROJETO EXECUTIVO	ESCALA: INDICADA
OBRA: RESTAURANTE UNIVERSITÁRIO E CANTINA EXT.	REVISÃO Nº: R01	TAMANHO FOLHA: A1
PROJETO: PROJETO HIDROSSANITÁRIO	DATA: 18/10/2024	Nº PRANCHA: HIDR 2 / 19
ÁREA TOTAL DA EDIFICAÇÃO: 1.064,48 m²	DESENHADO POR: MILENA MURATT MORGAN	
CONTEÚDO: ÁGUA FRIA MEZANINO	REVISADO POR: MIQUEIAS M. A. MACHADO	
ENDEREÇO: RUA CAPITÃO ARAÚJO, 20, CENTRO	NOME DO ARQUIVO: PROJETO_HIDROSSANITARIO	

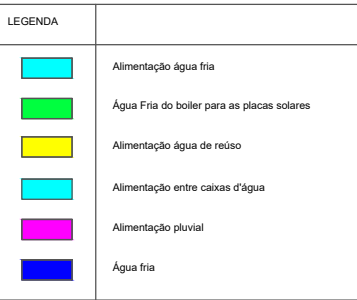

AL 1 - Alimentação casa d'água para reservatório superior de 5000L (bomba)
AL 2 - Alimentação do reser. sup. de 5000L para o reser. mez. 15000L 2
AL 3 - Alimentação do reser. sup. de 5000L para o reser. mez. 15000L 1
AL 4 - Alimentação do reser. mez. 1 de 15000L para o reser. sup. reuso de 15000L (bomba)
AL 5 - Alimentação da cisterna para o reser. sup. reuso de 15000L (bomba)



**UNIVERSIDADE
FEDERAL DA
FRONTEIRA SUL**

**Secretaria
Especial
de Obras**

SECRETARIA ESPECIAL DE OBRAS:
SECRETARIA DE OBRAS: ARO. LIRB. DAIANE REGINA VALENTINI CALIBR A51414

FISCALIZAÇÃO DE OBRAS:		
CHAPÉO-DC:	ENG. CIV. FÁBIO ALEX ZENARO	CREA/SC 103121
	ENG. ELÉTRIC. MATHEUS TODESCATT	CREA/SC 1115551
CERRO LARGO-RS:	ENG. CIV. PAULO ROBERTO HENDES	CREAR/S 107012
	ENG. CIV. CANSIO ROQUE SCHWMT	CREAR/S 43769
ERECHEMIR-RS:	ENG. CIV. JULIANA ANA CHIARELO	CREAR/S 127995
URANNEIRAS DO SUL-PR:	ENG. CIV. FÁBIO ONETTA	CREA/PR 84187-4
REALIZA-PR:	ENG. CIV. FABRÍCIO BALESTRIN	CREA/PR 127496

EQUIPE TÉCNICA SIO:	
ARG. URS. ADRIANA FREITAS MIGOTT	CAUSR A41125
ARG. URS. WELLINGTON TISCHER	CAUSR A50629
ENG. CIV. CLAUDIO LUIZ POMPERMAIER	CREA/SC 177729
ENG. CIV. FÁBIO CORRÊA GASPARETTO	CREA/SC 267302
ENG. CIV. RODRIGO EMMER	CREA/SC 108026
ENG. ELETRIC. SILVIO ANTONIO TESTON	CREA/SC 094039
ENG. SANIT. ADEMAR TANCINI	CREA/SC 113590
ENG. MEC. DANIEL ESPINO	CREA/SC 114137
TEC. MEC. GIOVANNI FÁVERO	
TEC. ELETROTEC. DIEGO GNATTO	

ARQ. URB. DAIANE REGINA VALENTIN
CAUIBR A51414-4
RESPONSÁVEL SEO-UFFS

ARQ. URB. WELLINGTON TISCHER
 CREA-SP 05/9529-9
 RESPONSÁVEL TÉCNICO

LOCAL:	PASSO FUNDO - RS
OBRA:	RESTAURANTE UNIVERSITÁRIO E CANTINA EXT.
PROJETO:	PROJETO HIDROSSANITÁRIO
ÁREA TOTAL DA EDIFICAÇÃO:	1.064,48 m²
CONTEÚDO:	ÁGUA FRIA COBERTURA
ENDEREÇO:	RUA CAPITÃO ARAÚJO, 20, CENTRO

FASE:
PROJETO EXECUTIVO
REVISÃO Nº:
R01
DATA:
18/10/2024
DESENHADO POR:
MILENA MURATT MORGAN
REVISADO POR:
MIQUEIAS M. A. MACHADO
NOME DO ARQUIVO:
PROJETO_HIDROSSANITARIO

ESCALA: INDICADA

TAMANHO FOLHA: A1

Nº PRANCHA:

HIDR 3 / 19

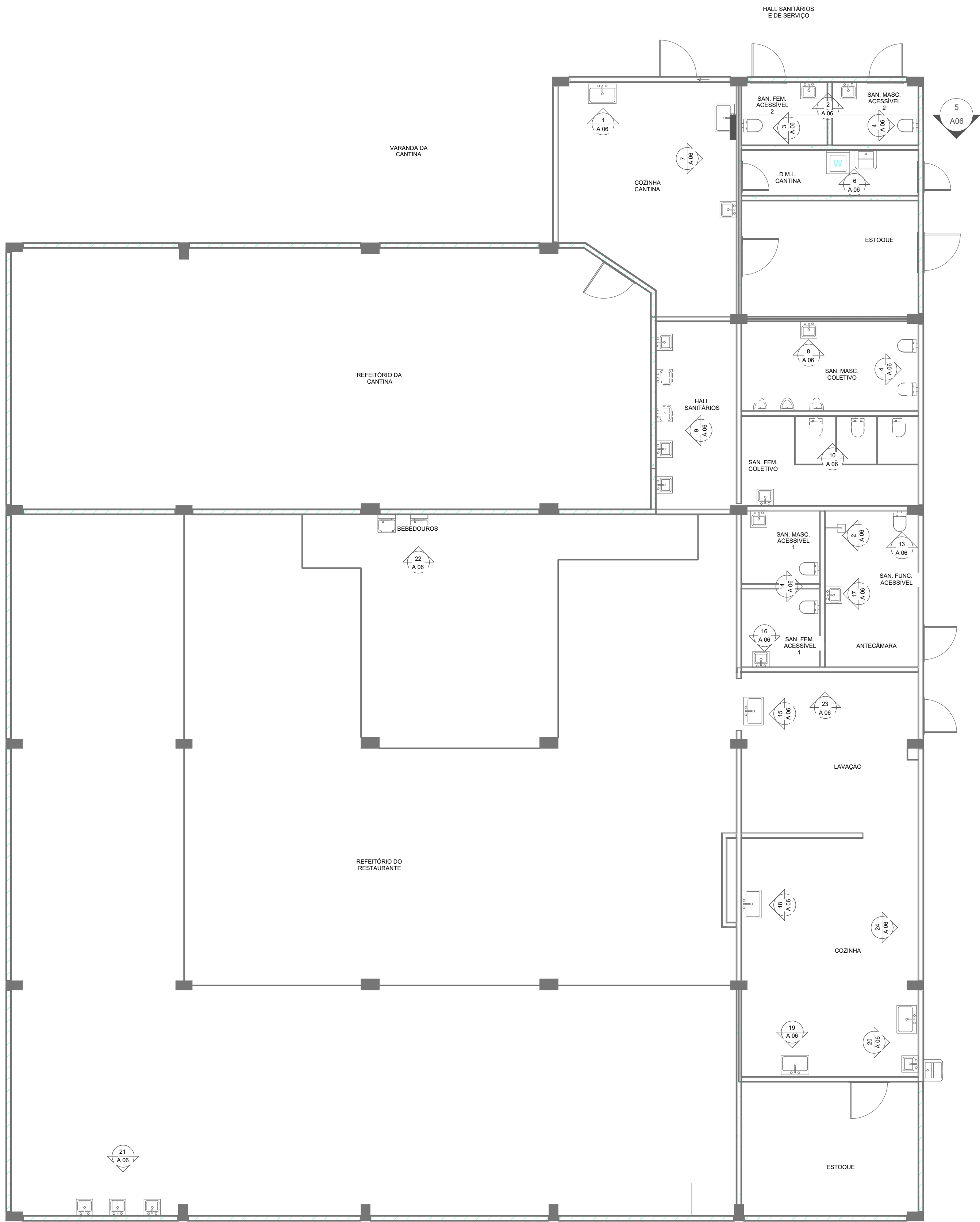

1
1 : 75

ÁGUA FRIA VISTAS

CARIMBOS:



DORUS
ENGENHARIA E CONSTRUÇÃO



**UNIVERSIDADE
FEDERAL DA
FRONTEIRA SUL**

**Secretaria
Especial
de Obras**

SECRETARIA ESPECIAL DE OBRAS
SECRETARIA DE OBRAS: ARQ. URS. DAIANE REGINA VALENTINI CAUBR. AS1414.4

FISCALIZAÇÃO DE OBRAS
CHAPISCO: ENG. CIV. FÁBIO ALEX DENARDI CREA-RS 110121-3
CERRO LARGOS: ENG. CIV. PAULO ROBERTO HENDRICKS CREA-RS 107012
ERECIM: ENG. CIV. CARLOS ROBERTO SCHMIDT CREA-RS 42789
LARANJEIRAS DO SUL: ENG. CIV. JULIANA ANA CHARELLO CREA-RS 127985
REALEZINHA: ENG. CIV. FÁBIO ORTIZ CREA-RS 64870

EQUIPE TÉCNICA
ARQ. URS. ADRIANA FREITAS MAGOTT CAUBR. A41284
ARQ. URS. WELLINGTON TOSCHER CAUBR. A3829-9
ENG. CIV. CLAUDIO LUIZ POMPMANER CREA-RS 1777284
ENG. CIV. FÁBIO CORRÊA GASPAROTTO CREA-RS 80230-5
ENG. CIV. RODRIGO DIMAS CREA-RS 108638-8
ENG. CIV. SÉLIO ANTONIO TESTON CREA-RS 084838-8
ENG. SANT. ADEMAR FANCHINI CREA-RS 113860-2
ENG. MEC. DANIEL ESPINO CREA-RS 114127-1
TÉC. MEC. GIOVANI FAUSTO
TÉC. ELÉTRIC. EDSON GONÇALVES

SECRETARIA ESPECIAL DE OBRAS
SECRETARIA DE OBRAS: ARQ. URS. DAIANE REGINA VALENTINI CAUBR. AS1414.4

FISCALIZAÇÃO DE OBRAS
CHAPISCO: ENG. CIV. FÁBIO ALEX DENARDI CREA-RS 110121-3
CERRO LARGOS: ENG. CIV. PAULO ROBERTO HENDRICKS CREA-RS 107012
ERECIM: ENG. CIV. CARLOS ROBERTO SCHMIDT CREA-RS 42789
LARANJEIRAS DO SUL: ENG. CIV. JULIANA ANA CHARELLO CREA-RS 127985
REALEZINHA: ENG. CIV. FÁBIO ORTIZ CREA-RS 64870

EQUIPE TÉCNICA
ARQ. URS. ADRIANA FREITAS MAGOTT CAUBR. A41284
ARQ. URS. WELLINGTON TOSCHER CAUBR. A3829-9
ENG. CIV. CLAUDIO LUIZ POMPMANER CREA-RS 1777284
ENG. CIV. FÁBIO CORRÊA GASPAROTTO CREA-RS 80230-5
ENG. CIV. RODRIGO DIMAS CREA-RS 108638-8
ENG. CIV. SÉLIO ANTONIO TESTON CREA-RS 084838-8
ENG. SANT. ADEMAR FANCHINI CREA-RS 113860-2
ENG. MEC. DANIEL ESPINO CREA-RS 114127-1
TÉC. MEC. GIOVANI FAUSTO
TÉC. ELÉTRIC. EDSON GONÇALVES

LOCAL: PASSO FUNDO - RS	FASE: PROJETO EXECUTIVO	ESCALA: INDICADA
OBRA: RESTAURANTE UNIVERSITÁRIO E CANTINA EXT.	REVISÃO Nº: R01	TAMANHO FOLHA: A1
PROJETO: PROJETO HIDROSSANITÁRIO	DATA: 18/10/2024	Nº PRANCHA: HIDR 4 / 19
ÁREA TOTAL DA EDIFICAÇÃO: 1.064,48 m²	DESENHADO POR: MILENA MURATT MORGAN	
CONTEÚDO: ÁGUA FRIA VISTAS	REVISADO POR: MIQUEIAS M. A. MACHADO	
ENDEREÇO: RUA CAPITÃO ARAÚJO, 20, CENTRO	NOME DO ARQUIVO: PROJETO_HIDROSSANITARIO	

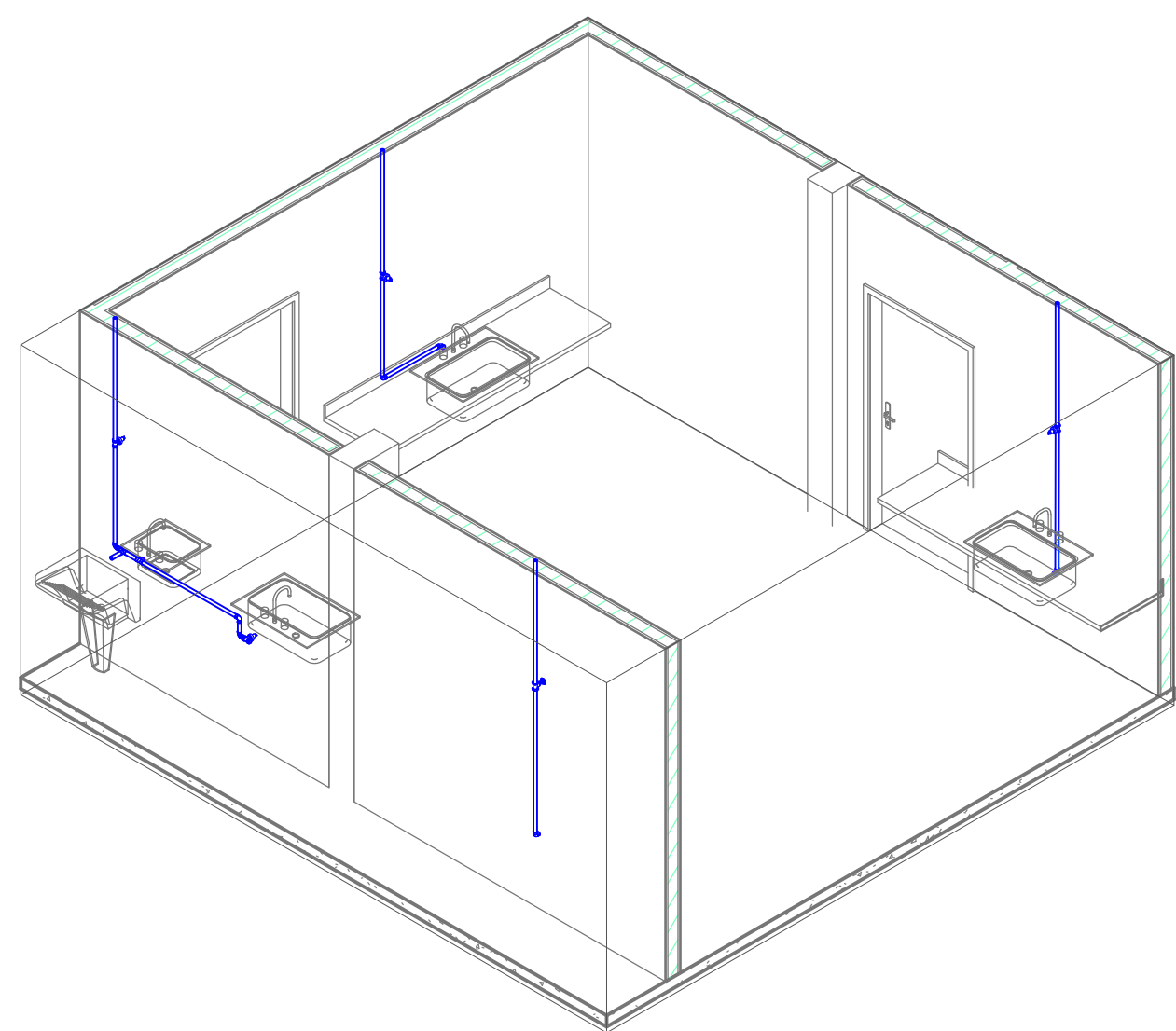

1 AF COZINHA CANTINA
1 : 50

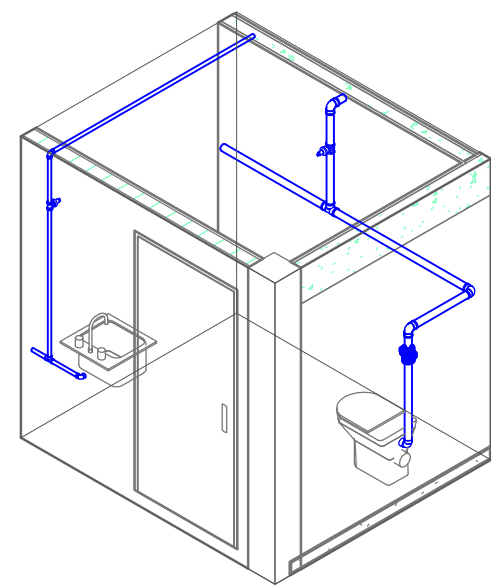

2 AF SAN. FEM. ACES. 2
1 : 50

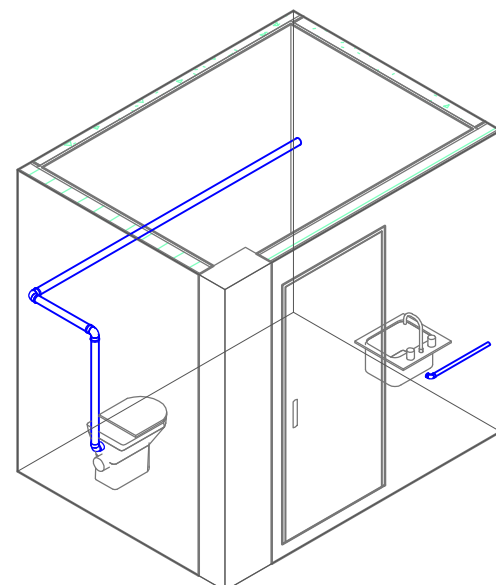

3 AF SAN. MASC. ACES. 2
1 : 50

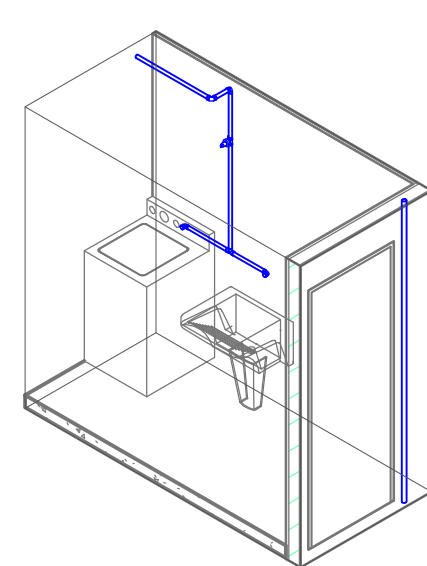

4 AF D.M.L. CANTINA
1 : 50

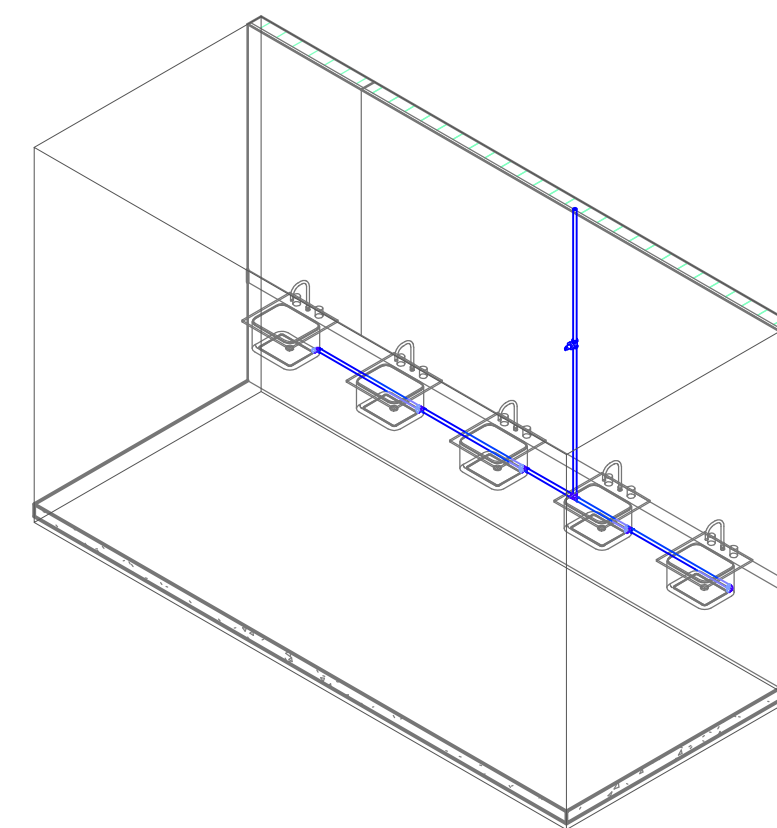

5 AF HALL SANITÁRIOS
1 : 50

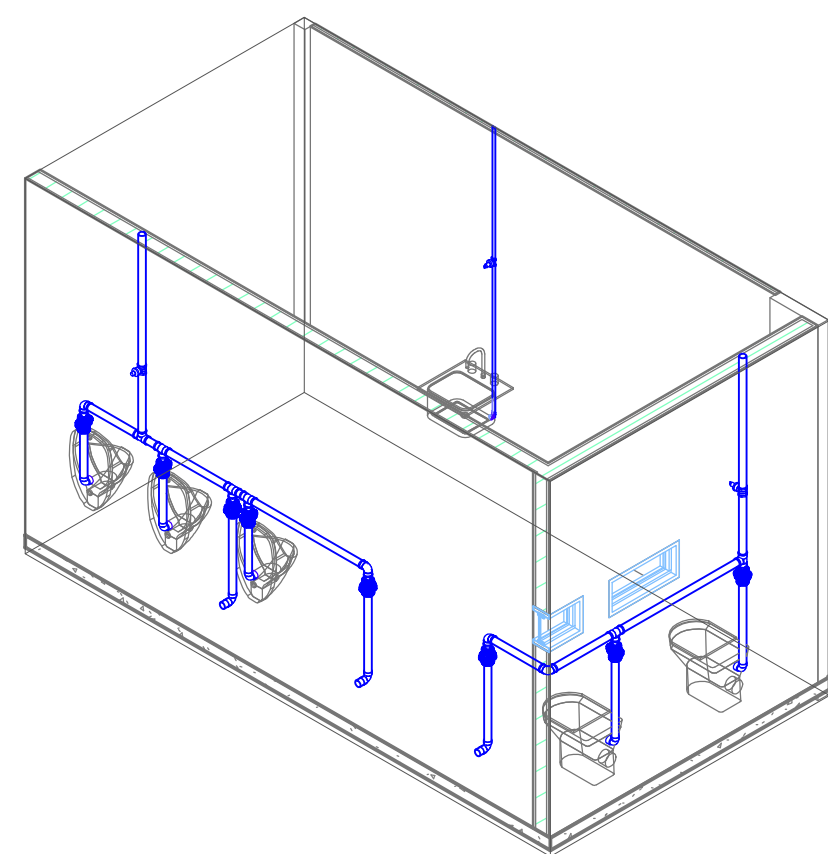

6 AF SAN. MASC. COLETIVO
1 : 50

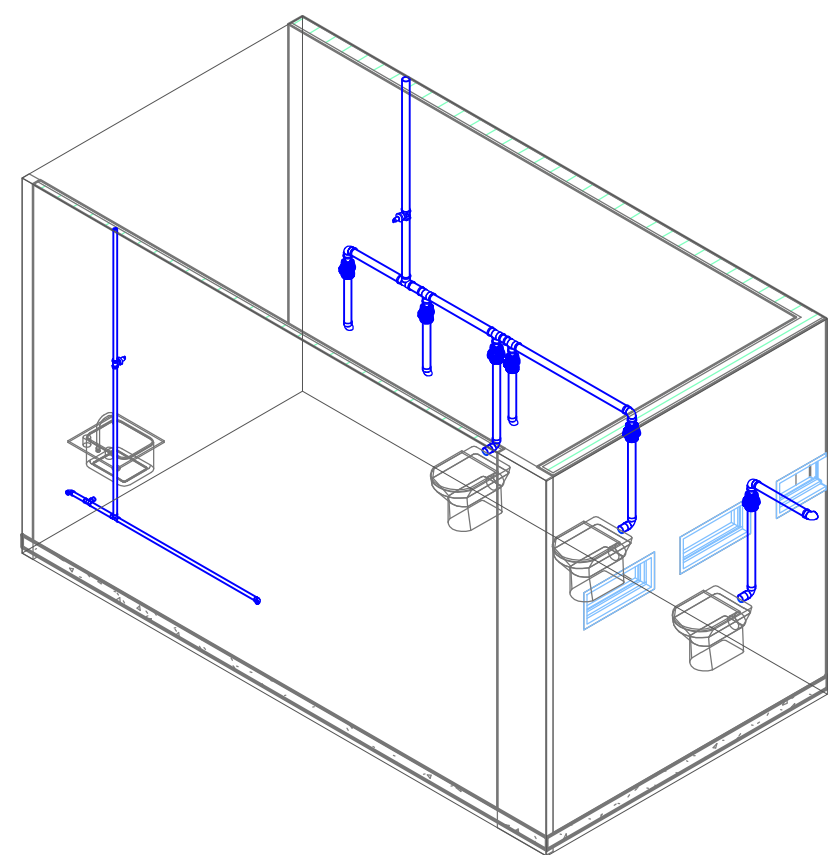

7 AF SAN. FEM. COLETIVO
1 : 50

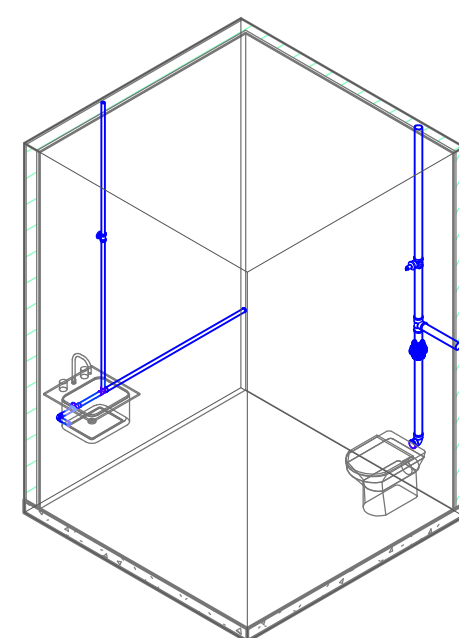

8 AF SAN. MASC. ACES. 1
1 : 50

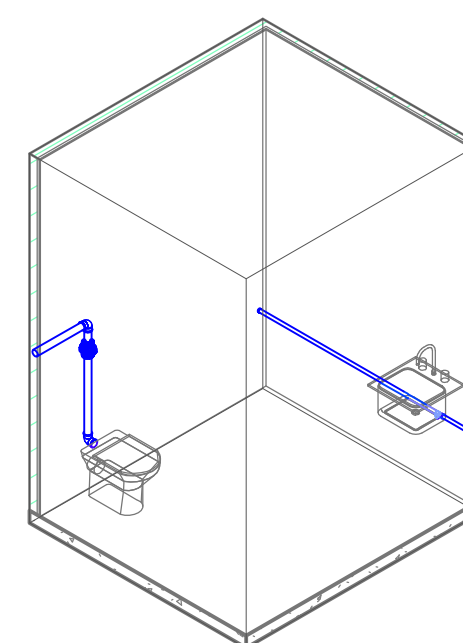

9 AF SAN. FEM. ACES. 1
1 : 50

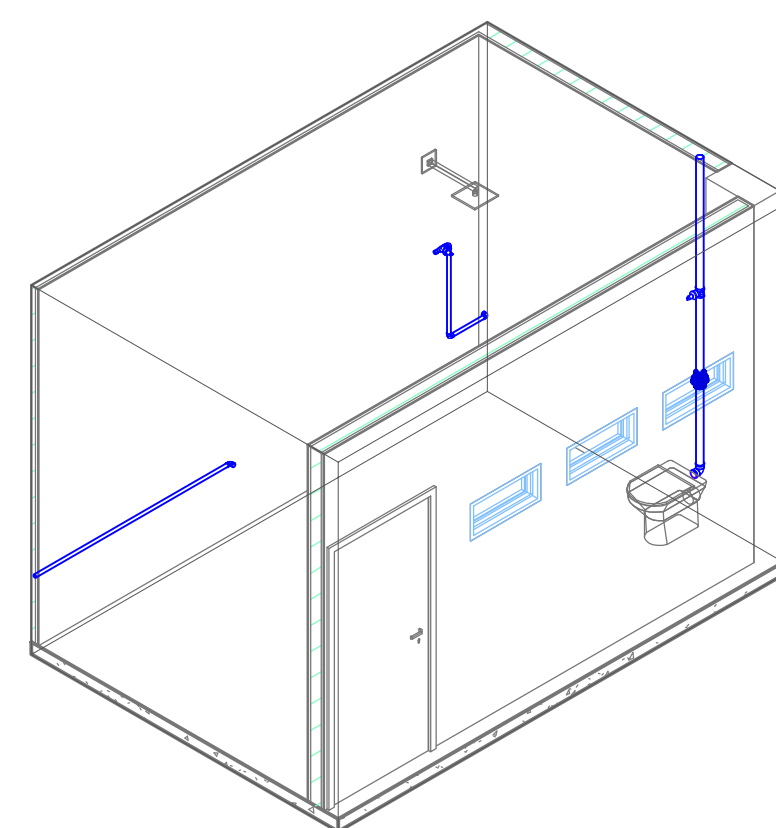

10 AF SAN. FUNC. ACESS.
1 : 50

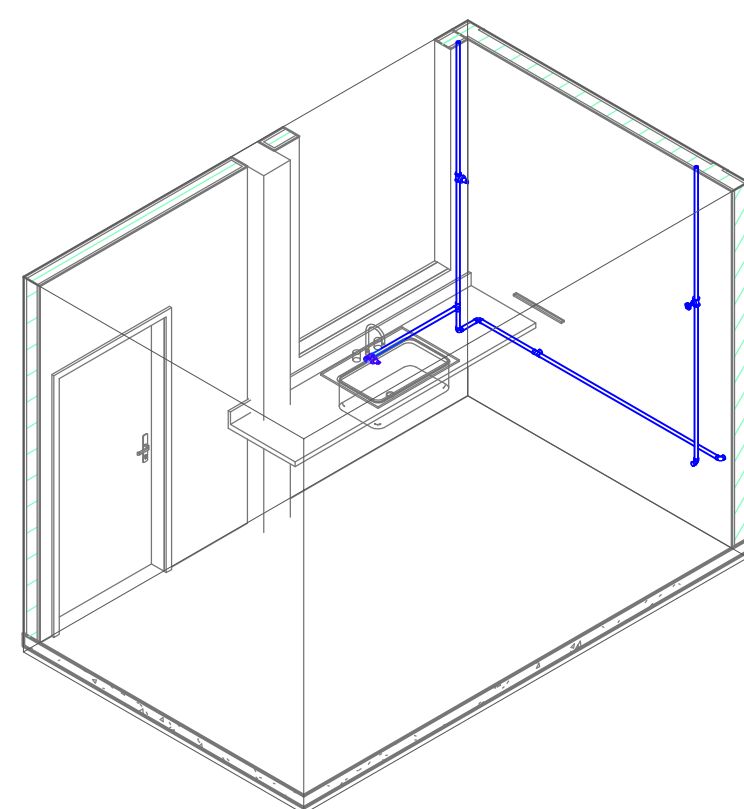

11 AF LAVAÇÃO
1 : 50

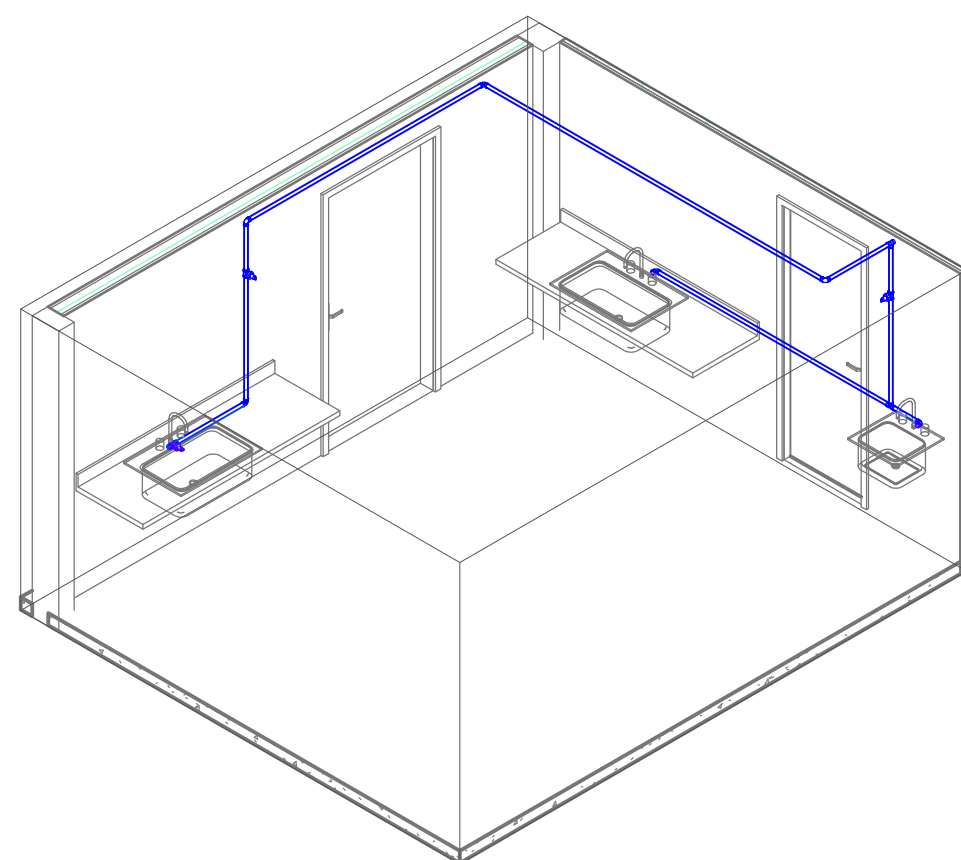

12 AF COZINHA
1 : 50

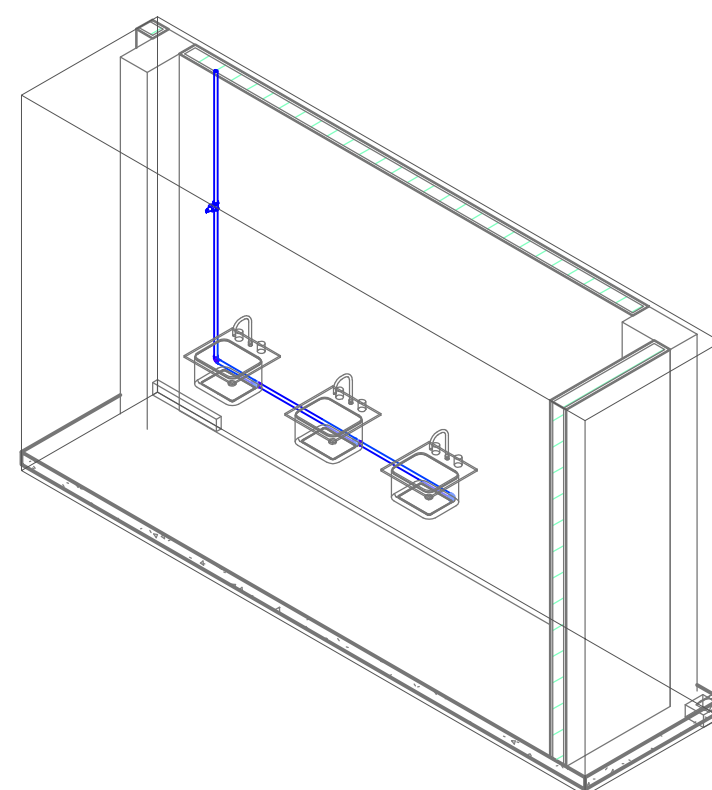

13 AF REFEITÓRIO
RESTAURANTE
1 : 50

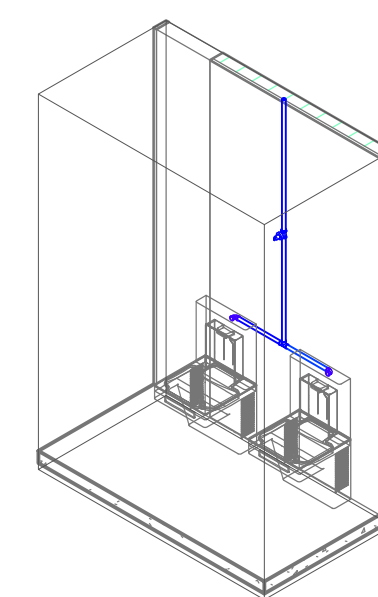

14 AF BEBEDOUROS
1 : 50

CARIMBOS:



Secretaria
Especial
de Obras

SECRETARIA ESPECIAL DE OBRAS
SECRETARIA DE OBRAS: ARQ. URS. DAIANE REGINA VALENTINI CAUBR. AS1414-4
FISCALIZAÇÃO DE OBRAS:
CHAVEIROSC: ENG. CIV. FÁBIO ALEX ZENARO CAUBR. AS1414-4
CERRO LARGOS: ENG. CIV. PAULO ROBERTO HENRIQUES CAUBR. AS1414-4
ERECHEM: ENG. CIV. CARLOS ROBERTO SCHMIDT CAUBR. AS1414-4
LARANJEIRAS DO SUL: ENG. CIV. JULIANA ANA CHARELLO CAUBR. AS1414-4
REALIZA: ENG. CIV. FÁBIO ALEX ZENARO CAUBR. AS1414-4
EQUIPE TÉCNICA: ARQ. URS. DAIANE REGINA VALENTINI CAUBR. AS1414-4
ARQ. URS. WELLINGTON TOSCHER CAUBR. AS1414-4
ENG. CIV. CLAUDIO LUIZ POMPERMAIER CAUBR. AS1414-4
ENG. CIV. FÁBIO CORRÊA GASPAROTTO CAUBR. AS1414-4
ENG. CIV. ROBERTO DIMAS CAUBR. AS1414-4
ENG. CIV. ADRIANO TACINI CAUBR. AS1414-4
ENG. MEC. DANIEL SPINA CAUBR. AS1414-4
TÉC. MEC. GIOVANI FAUSTO CAUBR. AS1414-4
TÉC. ELÉTRICO: PEDRO GUADATTO CAUBR. AS1414-4

ARQ. URS. DAIANE REGINA VALENTINI
CAUBR. AS1414-4
RESPONSÁVEL TÉCNICO

ARQ. URS. WELLINGTON TOSCHER
CAUBR. AS1414-4
RESPONSÁVEL TÉCNICO

LOCAL:
PASSO FUNDO - RS
OBRA:
RESTAURANTE UNIVERSITÁRIO E CANTINA EXT.
PROJETO:
PROJETO HIDROSSANITÁRIO
ÁREA TOTAL DA EDIFICAÇÃO:
1.064,48 m²
CONTEÚDO:
ÁGUA FRIA ISOMÉTRICOS
ENDEREÇO:
RUA CAPITÃO ARAÚJO, 20, CENTRO

FASE:
PROJETO EXECUTIVO
REVISÃO Nº:
R01
DATA:
18/10/2024
DESENHADO POR:
MILENA MURATT MORGAN
REVISADO POR:
MIQUEIAS M. A. MACHADO
NOME DO ARQUIVO:
PROJETO_HIDROSSANITARIO

ESCALA:
INDICADA
TAMANHO FOLHA:
A1
Nº PRANCHA:
HIDR 5
19

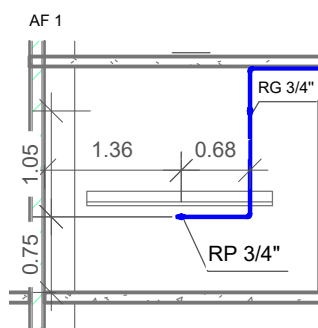

1 COZINHA CANTINA 1
1 : 75

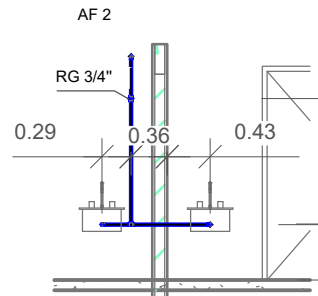

2 S.F.A 2 / S.M.A 2 PIAS
1 : 75

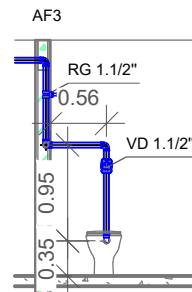

3 S.F.A. 2 VASO
1 : 75

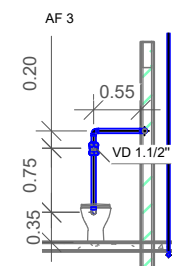

4 S.M.A 2 VASOS
1 : 75

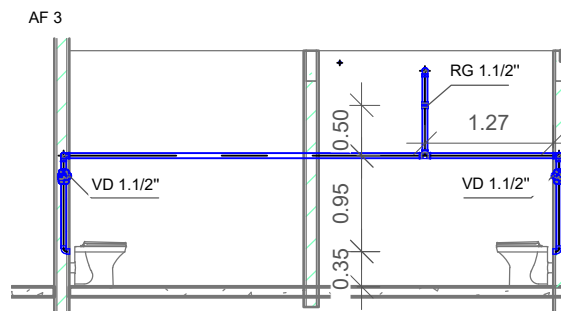

5 S.F.A 2 / S.M.A 2
1 : 75

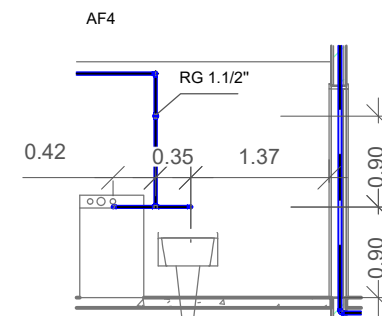

6 D.M.L. CANTINA
1 : 75

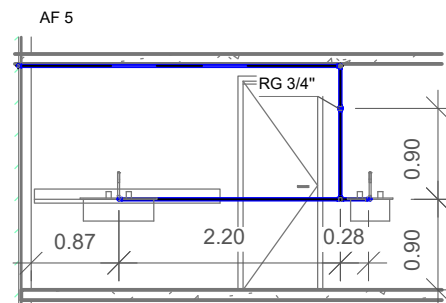

7 COZINHA CANTINA 2
1 : 75

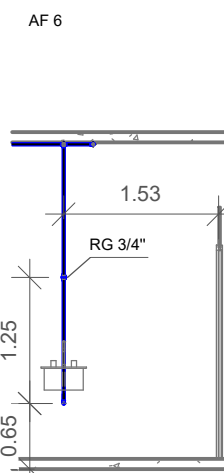

8 SAN. MASC. COLET. P
1 : 75

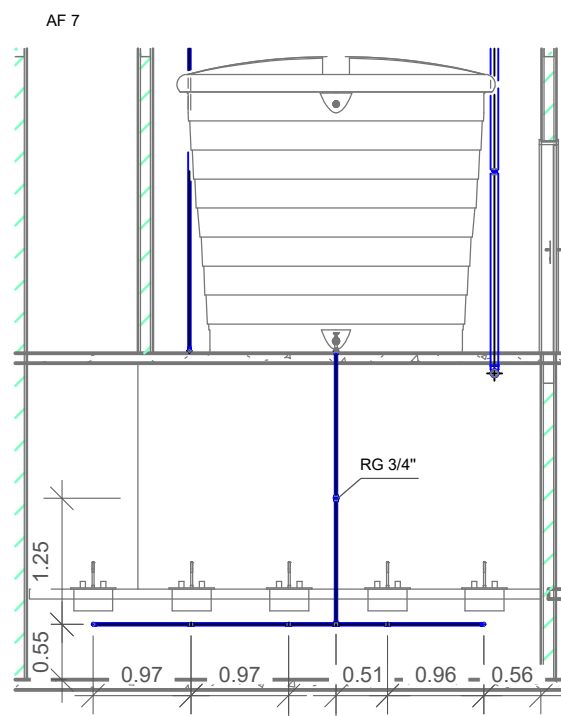

9 HALL SANITÁRIOS
1 : 75

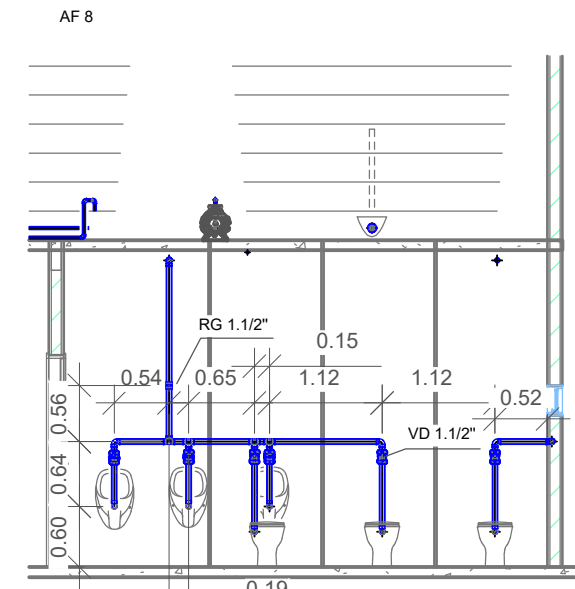

10 S.M.C / S.F.C.
1 : 75

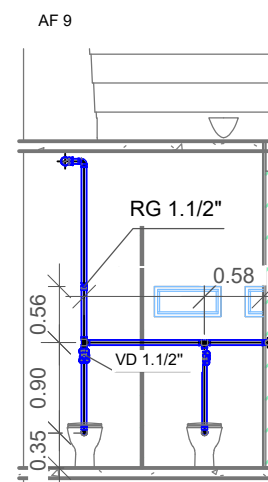

11 SAN. MASC. COLET. V
1 : 75

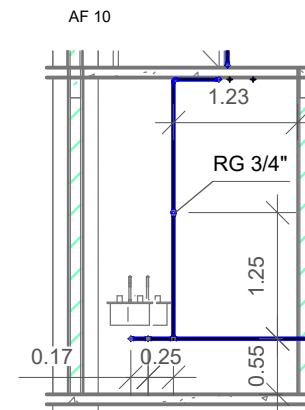

12 S.M.A. 1 / S.F.C.
1 : 75

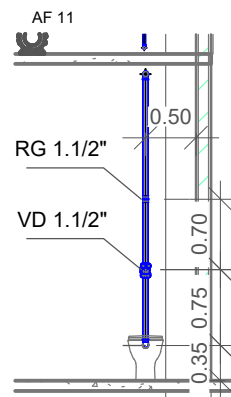

13 S.F.A. VASO
1 : 75

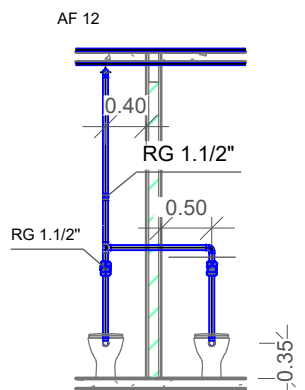

14 S.F.A 1 / S.M.A. 1
1 : 75

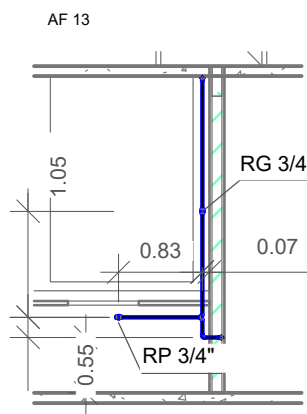

15 LAVAÇÃO
1 : 75

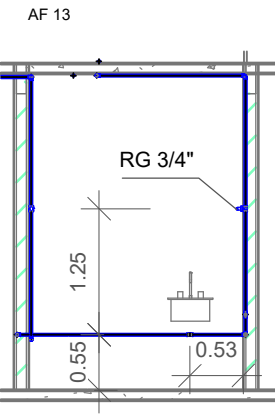

16 SAN. FEM. ACES. 1
1 : 75

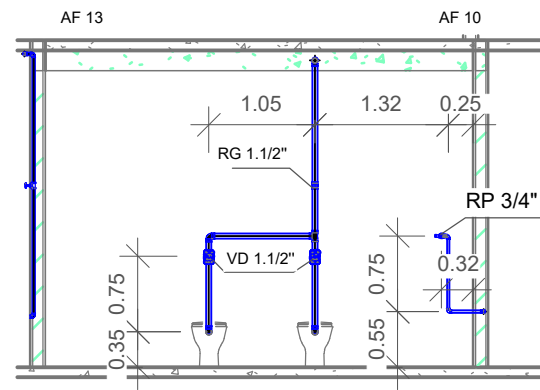

17 SAN. FUNC. ACES.
1 : 75

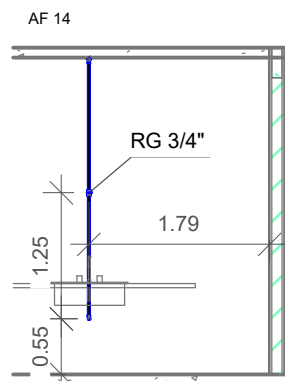

18 COZINHA LAVATÓRIO
1 : 75

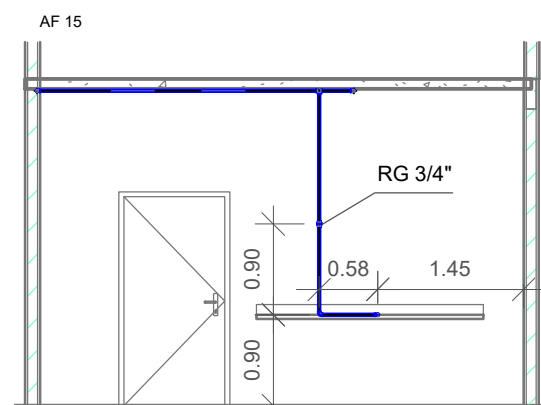

19 COZINHA PIA
1 : 75

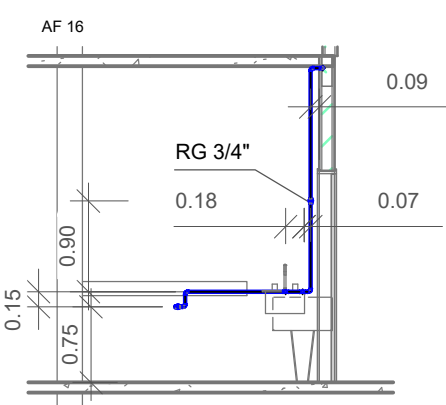

20 COZINHA PIAS
1 : 75

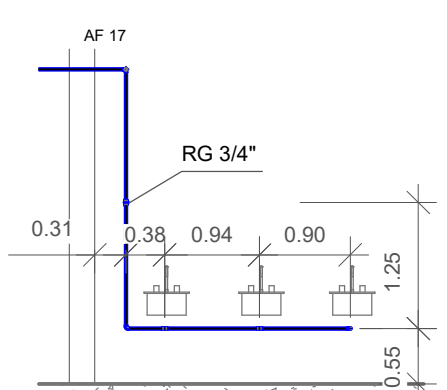

21 REFEITÓRIO DO RESTAURANTE
1 : 75

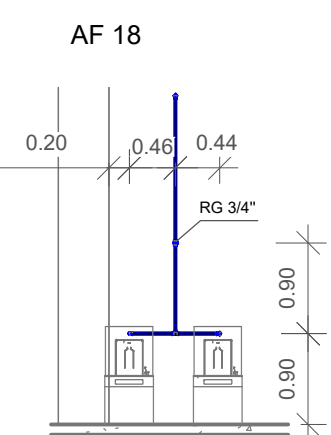

22 BEBEDOUROS
1 : 75

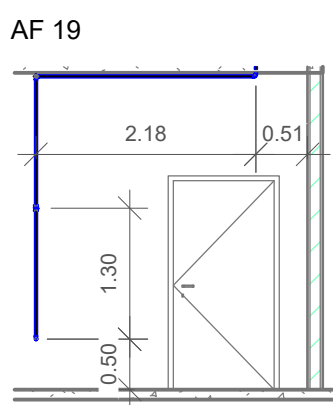

23 LAVA LOUÇAS
1 : 75

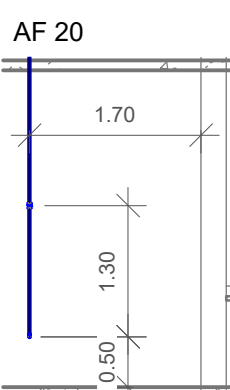

24 FORNO
1 : 75

CARIMBOS:



Secretaria Especial de Obras

SECRETARIA ESPECIAL DE OBRAS
SECRETARIA DE OBRAS: ARQ. URS. DIANE REGINA VALENTINI
CAUBR. AS1414.4

FISCALIZAÇÃO DE OBRAS:
CHAVEIRO: ENG. CIV. FÁBIO ALEX ZENARO
CERRO LARGOS: ENG. CIV. PAULO ROBERTO HENDRICKS
ERECÇÕES: ENG. CIV. CARLOS ROBERTO HENDRICKS
LAVABOIS DO SUPLENTE: ENG. CIV. JULIANA ANA CHARELLO
REALIZAÇÃO: ENG. CIV. FÁBIO ORETTA
ENG. CIV. FABRÍCIO BALESTRIN

ENG. CIV. FÁBIO ALEX ZENARO
CAUBR. AS1414.4
CREASC 100121-3
CREASC 110111-1
CREASC 100112
CREASC 100113
CREASC 100114
CREASC 100115
CREASC 100116
CREASC 100117
CREASC 100118
CREASC 100119
CREASC 100120
CREASC 100121
CREASC 100122
CREASC 100123
CREASC 100124
CREASC 100125
CREASC 100126
CREASC 100127
CREASC 100128
CREASC 100129
CREASC 100130
CREASC 100131
CREASC 100132
CREASC 100133
CREASC 100134
CREASC 100135
CREASC 100136
CREASC 100137
CREASC 100138
CREASC 100139
CREASC 100140
CREASC 100141
CREASC 100142
CREASC 100143
CREASC 100144
CREASC 100145
CREASC 100146
CREASC 100147
CREASC 100148
CREASC 100149
CREASC 100150
CREASC 100151
CREASC 100152
CREASC 100153
CREASC 100154
CREASC 100155
CREASC 100156
CREASC 100157
CREASC 100158
CREASC 100159
CREASC 100160
CREASC 100161
CREASC 100162
CREASC 100163
CREASC 100164
CREASC 100165
CREASC 100166
CREASC 100167
CREASC 100168
CREASC 100169
CREASC 100170
CREASC 100171
CREASC 100172
CREASC 100173
CREASC 100174
CREASC 100175
CREASC 100176
CREASC 100177
CREASC 100178
CREASC 100179
CREASC 100180
CREASC 100181
CREASC 100182
CREASC 100183
CREASC 100184
CREASC 100185
CREASC 100186
CREASC 100187
CREASC 100188
CREASC 100189
CREASC 100190
CREASC 100191
CREASC 100192
CREASC 100193
CREASC 100194
CREASC 100195
CREASC 100196
CREASC 100197
CREASC 100198
CREASC 100199
CREASC 100200

ARQ. URS. DIANE REGINA VALENTINI
CAUBR. AS1414.4
RESPONSÁVEL TÉCNICO

ARQ. URS. WELLINGTON TOSCHER
CAUBR. AS1414.4
RESPONSÁVEL TÉCNICO

LOCAL: PASSO FUNDO - RS	FASE: PROJETO EXECUTIVO	ESCALA: INDICADA
OBRA: RESTAURANTE UNIVERSITÁRIO E CANTINA EXT.	REVISÃO Nº: R01	TAMANHO FOLHA: A1
PROJETO: PROJETO HIDROSSANITÁRIO	DATA: 18/10/2024	Nº PRANCHA: HIDR 6
ÁREA TOTAL DA EDIFICAÇÃO: 1.064,48 m²	DESENHADO POR: MILENA MURATT MORGAN	19
CONTEÚDO: DETALHAMENTOS ÁGUA FRIA	REVISADO POR: MIQUEIAS M. A. MACHADO	
ENDEREÇO: RUA CAPITÃO ARAÚJO, 20, CENTRO	NOME DO ARQUIVO: PROJETO_HIDROSSANITARIO	

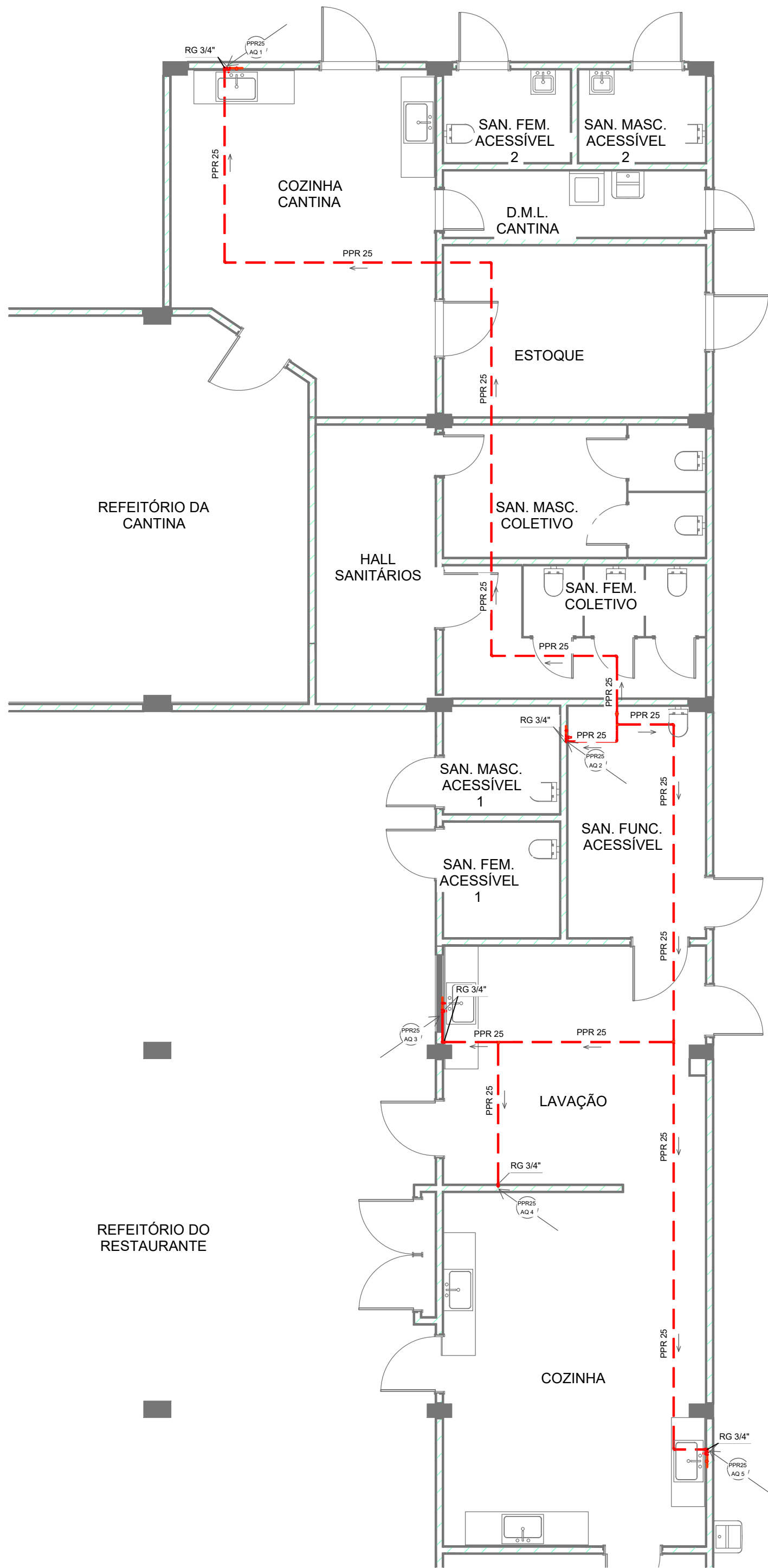

3 ÁGUA QUENTE TÉRREO
1 : 75

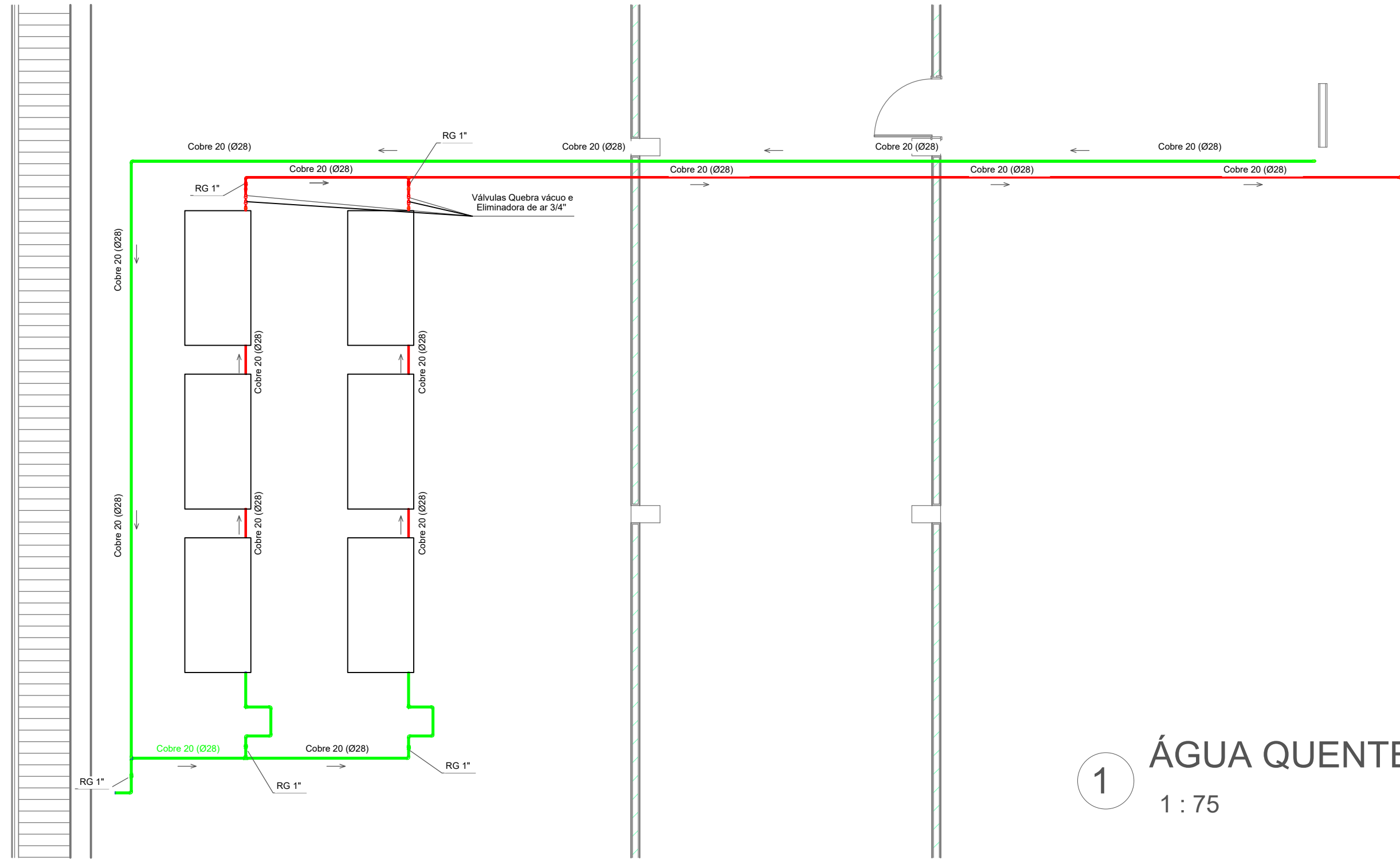

1 ÁGUA QUENTE COBERTURA
1 : 75

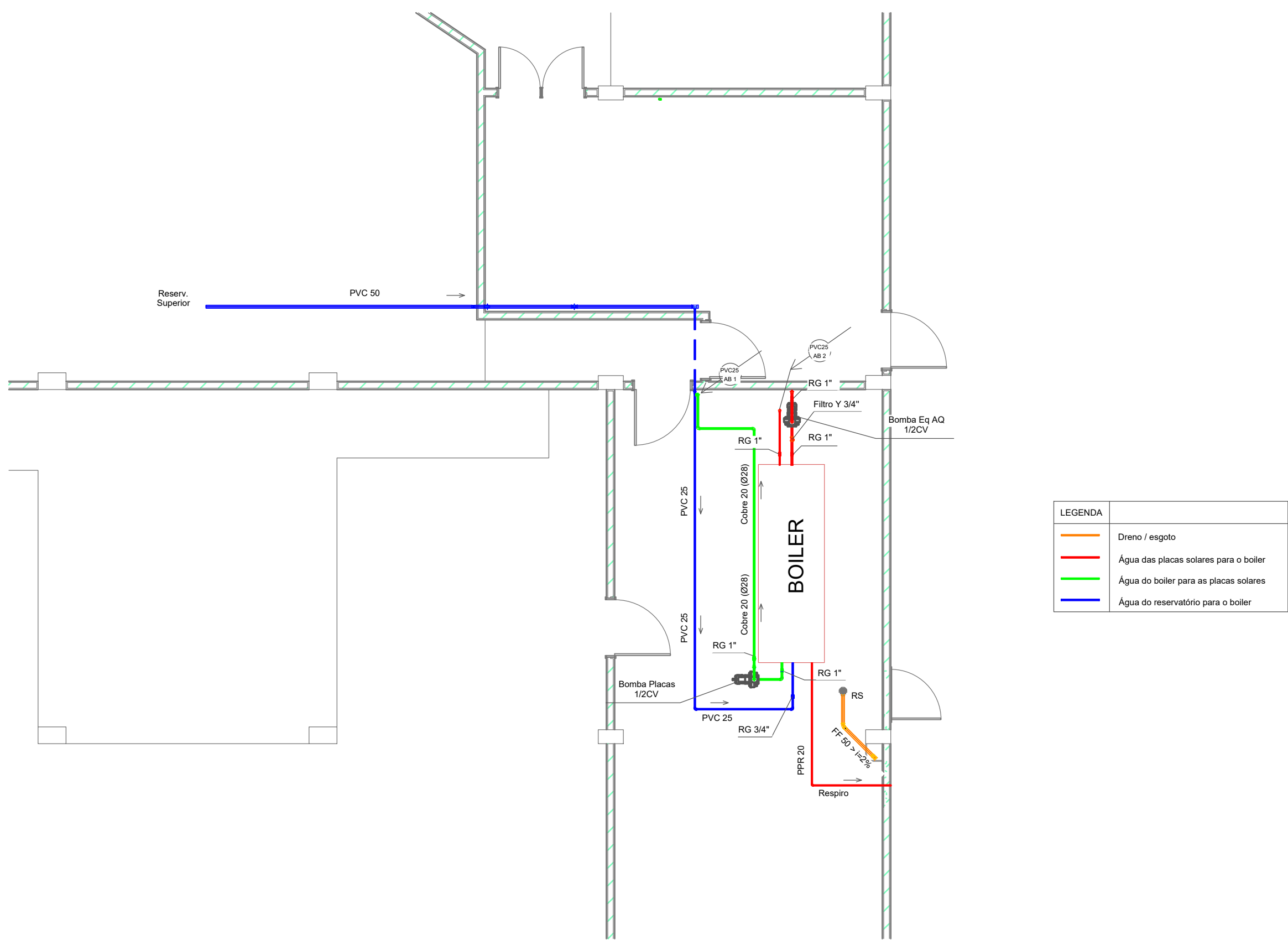

2 ÁGUA QUENTE MEZANINO
1 : 75

CARIMBOS:

DORUS
ENGENHARIA E CONSTRUÇÃO

UNIVERSIDADE FEDERAL DA FRONTEIRA SUL

Secretaria Especial de Obras

SECRETARIA ESPECIAL DE OBRAS:
SECRETARIA DE OBRAS: ARQ. URS. DAIANE REGINA VALENTINI CAUBR AS1414.4

FISCALIZAÇÃO DE OBRAS:
CHAPRICOSC: ENG. CIV. FÁBIO ALEX DENARDI CREA/RG 110121-3
CERRO LARGOS: ENG. CIV. PAULO ROBERTO HENDRICKS CREA/RG 110112-1
ERECIM: ENG. CIV. CARLOS ROBERTO SCHMIDT CREA/RG 127585-8
LARANJEIRAS DO SUL: ENG. CIV. JULIANA ANA CHARELLO CREA/RG 127585-8
REALIZA: ENG. CIV. FÁBIO DRETTA CREA/RG 127585-8

EQUIPE TÉCNICA:
ARG. URS. ADRIANA FREITAS AGOSTINI CAUBR A41128-4
ARG. URS. WELLINGTON TOSCHER CAUBR A3829-9
ENG. CIV. CLAUDIO LUIZ POMPERMAIER CREA/RG 177728-4
ENG. CIV. FÁBIO CORRÊA GASPAROTTO CREA/RG 80230-5
ENG. CIV. RICARDO DIMAS CREA/RG 108638-8
ENG. CIV. SANT'ADEMAR TANCINI CREA/RG 113960-2
ENG. MEC. DANIEL ESPINO CREA/RG 114127-1
Téc. MEC. GIOVANI FAUSTO
Téc. ELÉTRIC. PEDRO GUAZZATO

LOCAL: PASSO FUNDO - RS	FASE: PROJETO EXECUTIVO	ESCALA: INDICADA
OBRA: RESTAURANTE UNIVERSITÁRIO E CANTINA EXT.	REVISÃO Nº: R01	TAMANHO FOLHA: A1
PROJETO: PROJETO HIDROSSANITÁRIO	DATA: 18/10/2024	Nº PRANCHA: 7
ÁREA TOTAL DA EDIFICAÇÃO: 1.064,48 m²	DESENHADO POR: MILENA MURATT MORGAN	19
CONTEÚDO: ÁGUA QUENTE	REVISADO POR: MIQUEIAS M. A. MACHADO	
ENDEREÇO: RUA CAPITÃO ARAÚJO, 20, CENTRO	NOME DO ARQUIVO: PROJETO_HIDROSSANITARIO	

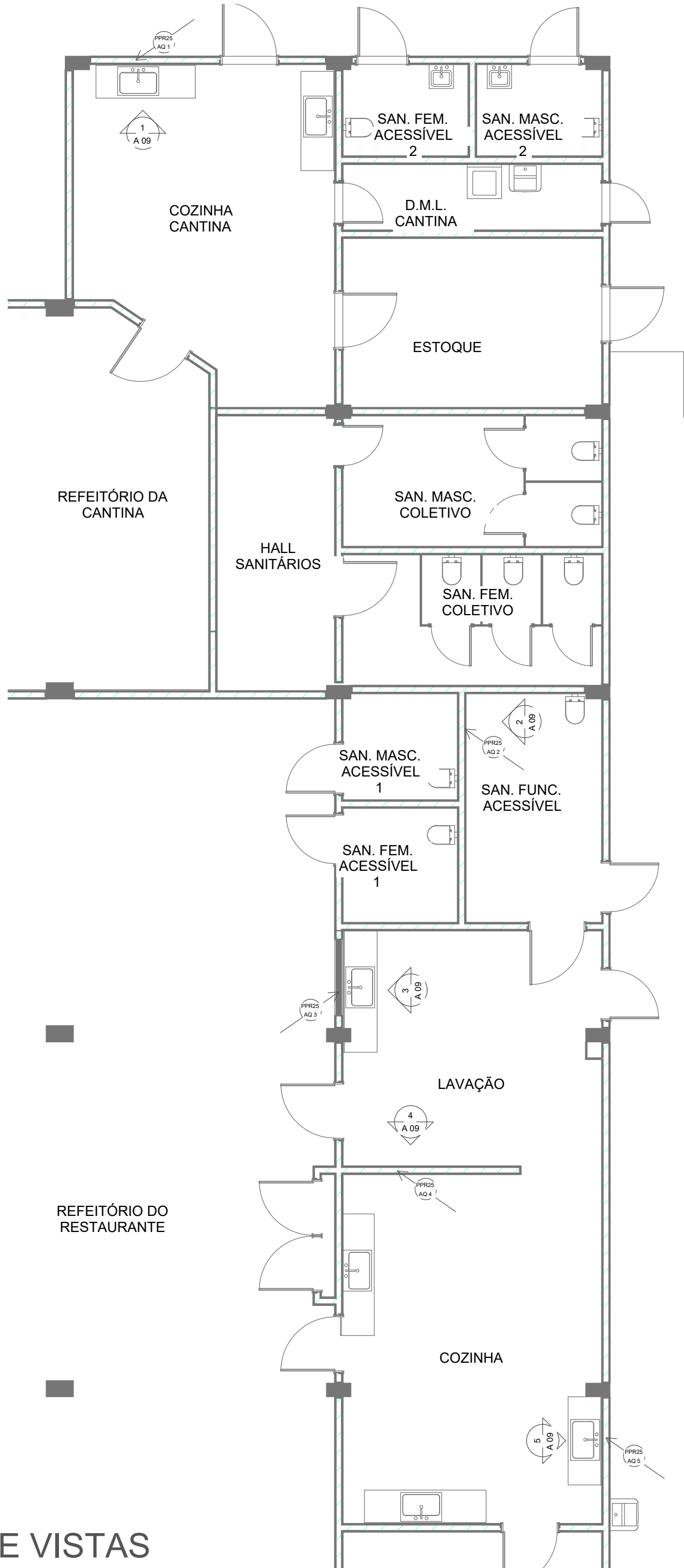

1 ÁGUA QUENTE VISTAS
1 : 75

CARIMBOS:



Secretaria
Especial
de Obras

SECRETARIA ESPECIAL DE OBRAS:		
SECRETARIA DE OBRAS:	ARQ. URB. DAIANE REGINA VALENTINI	CAU/BR A51414-4
FISCALIZAÇÃO DE OBRAS:		
CHAPECO/SC:	ENG. CIV. FÁBIO ALEX ZENARO	CREA/SC 103121-3
	ENG. ELETRIC. MATHEUS TODESCATT	CREA/SC 111551-1
CERRO LARGO/RS:	ENG. CIV. PAULO ROBERTO HENDGES	CREA/RS 107012
	ENG. CIV. CANSIO ROQUE SCHMIDT	CREA/RS 43769
ERECHIM/RS:	ENG. CIV. JULIANA ANA CHARELLO	CREA/RS 127986
LARANJEIRAS DO SUL/PR:	ENG. CIV. FÁBIO ONETTA	CREA/PR 84187-D
REALIZA/PR:	ENG. CIV. FABRÍCIO VALESTRIN	CREA/PR 127466
EQUIPE TÉCNICA SEO:		
ARQ. URB. ADRIANA FREITAS MIGOTT	CAU/BR A41125-6	
ARQ. URB. WELLINGTON TISCHER	CAU/BR A59629-9	
ENG. CIV. CLÁUDIO LUIZ POMPERMAIER	CREA/SC 177729-6	
ENG. CIV. FÁBIO CORRÊA GASPARETTO	CREA/SC 067202-5	
ENG. CIV. RODRIGO EMMER	CREA/SC 109826-8	
ENG. ELETRIC. SILVIO ANTONIO TESTON	CREA/SC 094939-8	
ENG. SANIT. ADEMIR TANCINI	CREA/SC 113590-2	
ENG. MEC. DANIEL ESPIG	CREA/SC 114137-1	
TEC. MEC. GIOVANI FAVERO		
TEC. ELETROTEC. DIEGO GNOATTO		

ARQ. URB. DAIANE REGINA VALENTINI
CAU/BR A51414-4
RESPONSÁVEL SEO-UFFS

ARQ. URB. WELLINGTON TISCHER
CAU/BR A59629-9
RESPONSÁVEL TÉCNICO

LOCAL:
PASSO FUNDO - RS
OBRA:
RESTAURANTE UNIVERSITÁRIO E CANTINA EXT.
PROJETO:
PROJETO HIDROSSANITÁRIO
ÁREA TOTAL DA EDIFICAÇÃO:
1.064,48 m²
CONTEÚDO:
ÁGUA QUENTE VISTAS
ENDEREÇO:
RUA CAPITÃO ARAÚJO, 20, CENTRO

FASE:
PROJETO EXECUTIVO
REVISÃO Nº:
R01
DATA:
18/10/2024
DESENHADO POR:
MILENA MURATT MORGAN
REVISADO POR:
MIQUEIAS M. A. MACHADO
NOME DO ARQUIVO:

ESCALA:
INDICADA
TAMANHO FOLHA:
A2
Nº PRANCHA:

HIDR 8 / 19

PROJETO_HIDROSSANITÁRIO

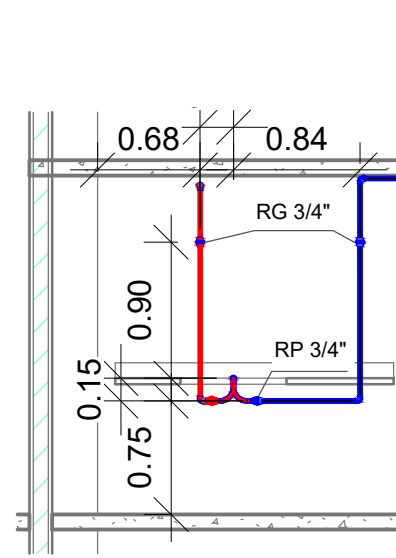

1 COZINHA CANTINA AQ
1 : 50

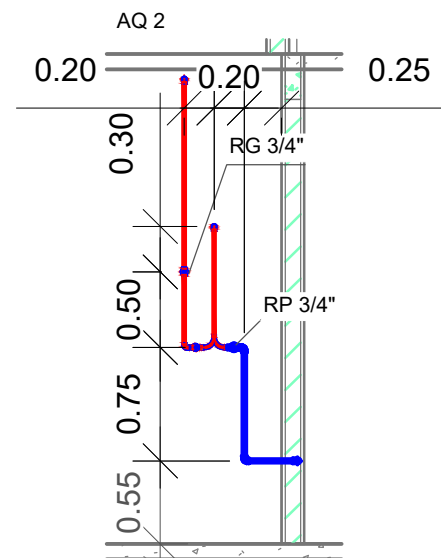

2 CHUVEIRO AQ
1 : 50

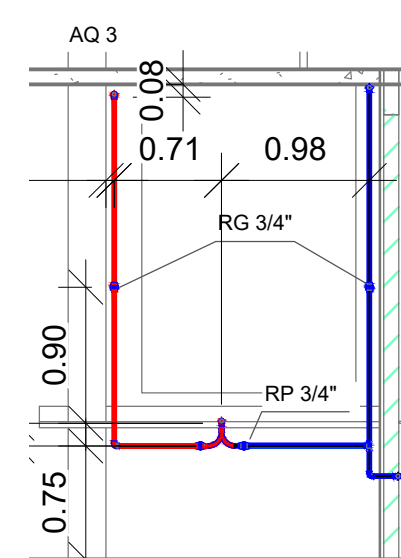

3 LAVAÇÃO PIA AQ
1 : 50

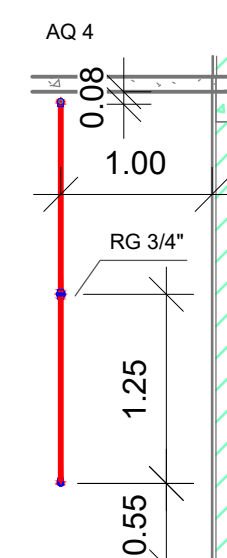

4 LAVAÇÃO PONTO AQ
1 : 50

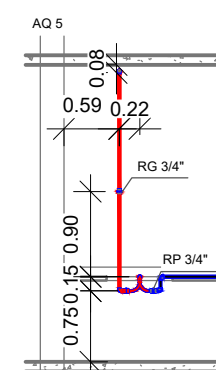

5 COZINHA AQ
1 : 50

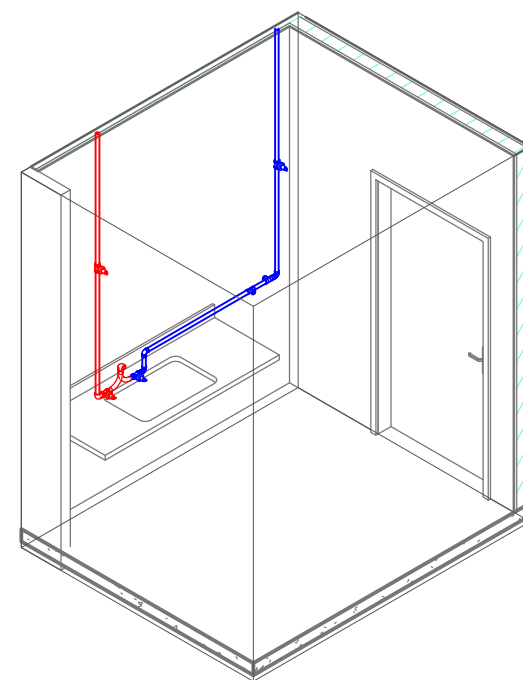

6 AQ COZINHA CANTINA

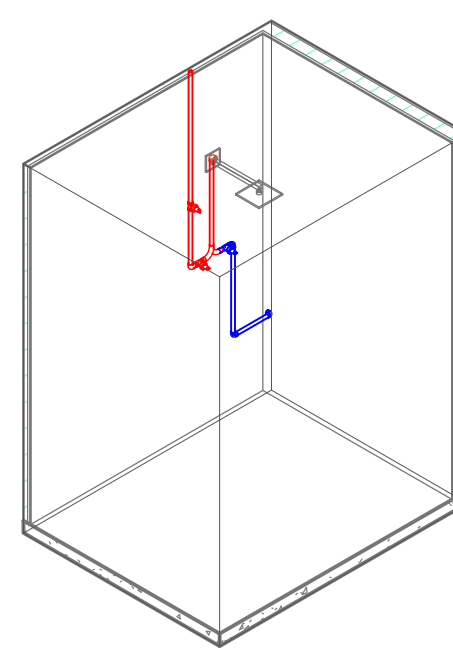

7 AQ SAN. FUNC. ACESS.

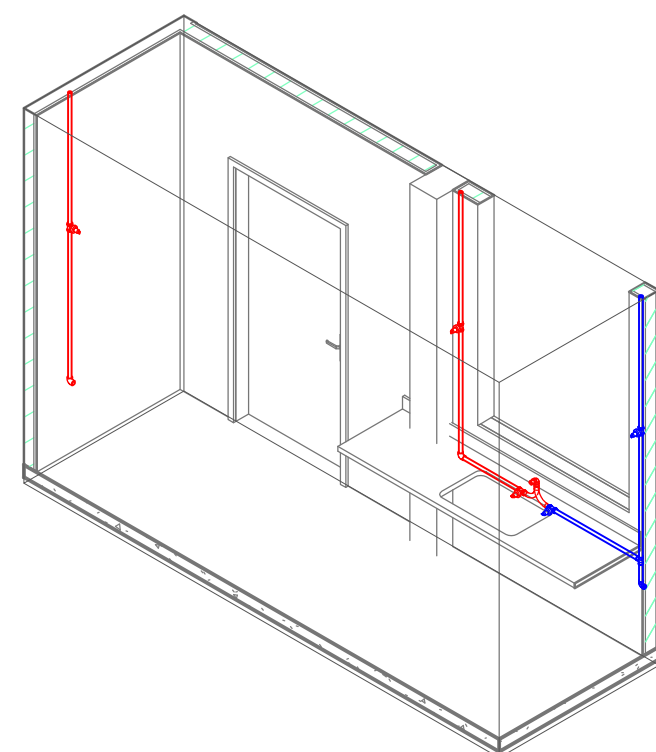

8 AQ LAVAÇÃO

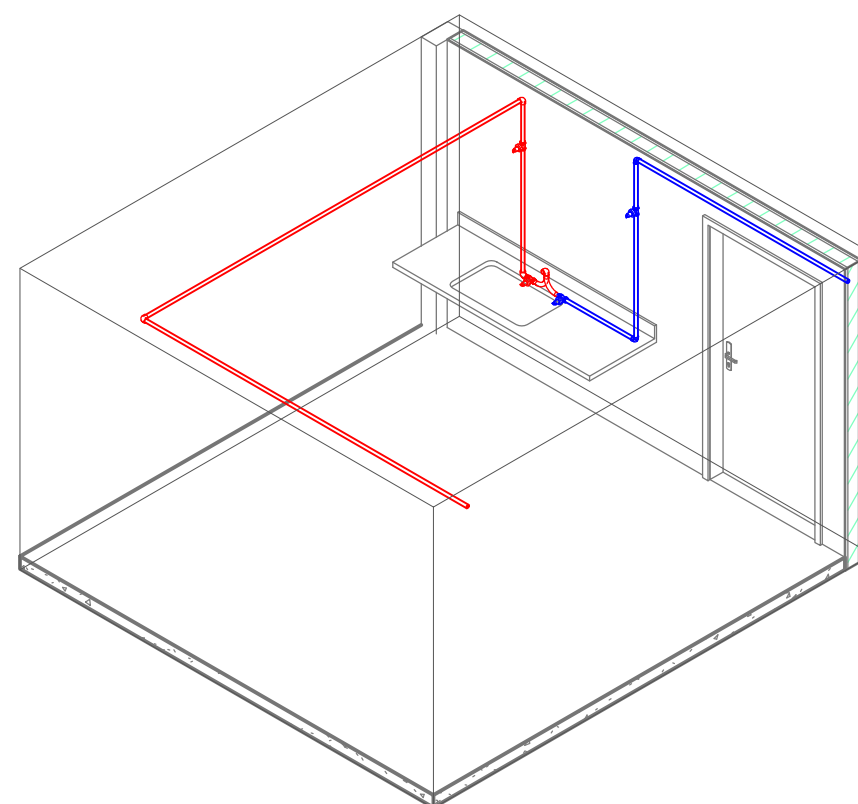

9 AQ COZINHA

CARIMBOS:



Secretaria Especial de Obras

SECRETARIA ESPECIAL DE OBRAS:
SECRETARIA DE OBRAS: ARQ. URB. DAIANE REGINA VALENTINI CAUIBR A51414-4

FISCALIZAÇÃO DE OBRAS:
CHAPECO/SC: ENG. CIV. FÁBIO ALEX ZENARO CREA/SC 103121-3
ENG. ELETRIC. MATHEUS TODESCATT CREA/SC 111551-1
CERRO LARGO/RS: ENG. CIV. PAULO ROBERTO HENDGES CREA/RS 107012
ENG. CIV. CANSIO ROQUE SCHMIDT CREA/RS 43769
ERECHIM/RS: ENG. CIV. JULIANA ANA CHARELLO CREA/RS 127986
LARANJEIRAS DO SUL/PR: ENG. CIV. FÁBIO ONETTA CREA/PR 84187-D
REALIZA/PR: ENG. CIV. FABRÍCIO VALESTRIN CREA/PR 127466

EQUIPE TÉCNICA SEO:
ARQ. URB. ADRIANA FREITAS MIGOTT CAUIBR A41125-6
ARQ. URB. WELLINGTON TISCHER CAUIBR A59629-9
ENG. CIV. CLÁUDIO LUIZ POMPERMAIER CREA/SC 177729-6
ENG. CIV. FÁBIO CORRÊA GASPARETTO CREA/SC 067202-5
ENG. CIV. RODRIGO EMMER CREA/SC 109826-8
ENG. ELETRIC. SILVIO ANTONIO TESTON CREA/SC 094939-8
ENG. SANIT. ADEMIR TANCINI CREA/SC 113590-2
ENG. MEC. DANIEL ESPIG CREA/SC 114137-1
TEC. MEC. GIOVANI FAVERO
TEC. ELETROTEC. DIEGO GNOATTO

ARQ. URB. DAIANE REGINA VALENTINI
CAUIBR A51414-4
RESPONSÁVEL SEO-UFFS

ARQ. URB. WELLINGTON TISCHER
CAUIBR A59629-9
RESPONSÁVEL TÉCNICO

LOCAL:
PASSO FUNDO - RS
OBRA:
RESTAURANTE UNIVERSITÁRIO E CANTINA EXT.
PROJETO:
PROJETO HIDROSSANITÁRIO
ÁREA TOTAL DA EDIFICAÇÃO:
1.064,48 m²
CONTEÚDO:
DETALHAMENTO ÁGUA QUENTE
ENDEREÇO:
RUA CAPITÃO ARAÚJO, 20, CENTRO

FASE:
PROJETO EXECUTIVO
REVISÃO Nº:
R01
DATA:
18/10/2024
DESENHADO POR:
MILENA MURATT MORGAN
REVISADO POR:
MIQUEIAS M. A. MACHADO
NOME DO ARQUIVO:

ESCALA:
INDICADA
TAMANHO FOLHA:
A2
Nº PRANCHA:
HIDR 9 / 19

PROJETO_HIDROSSANITÁRIO

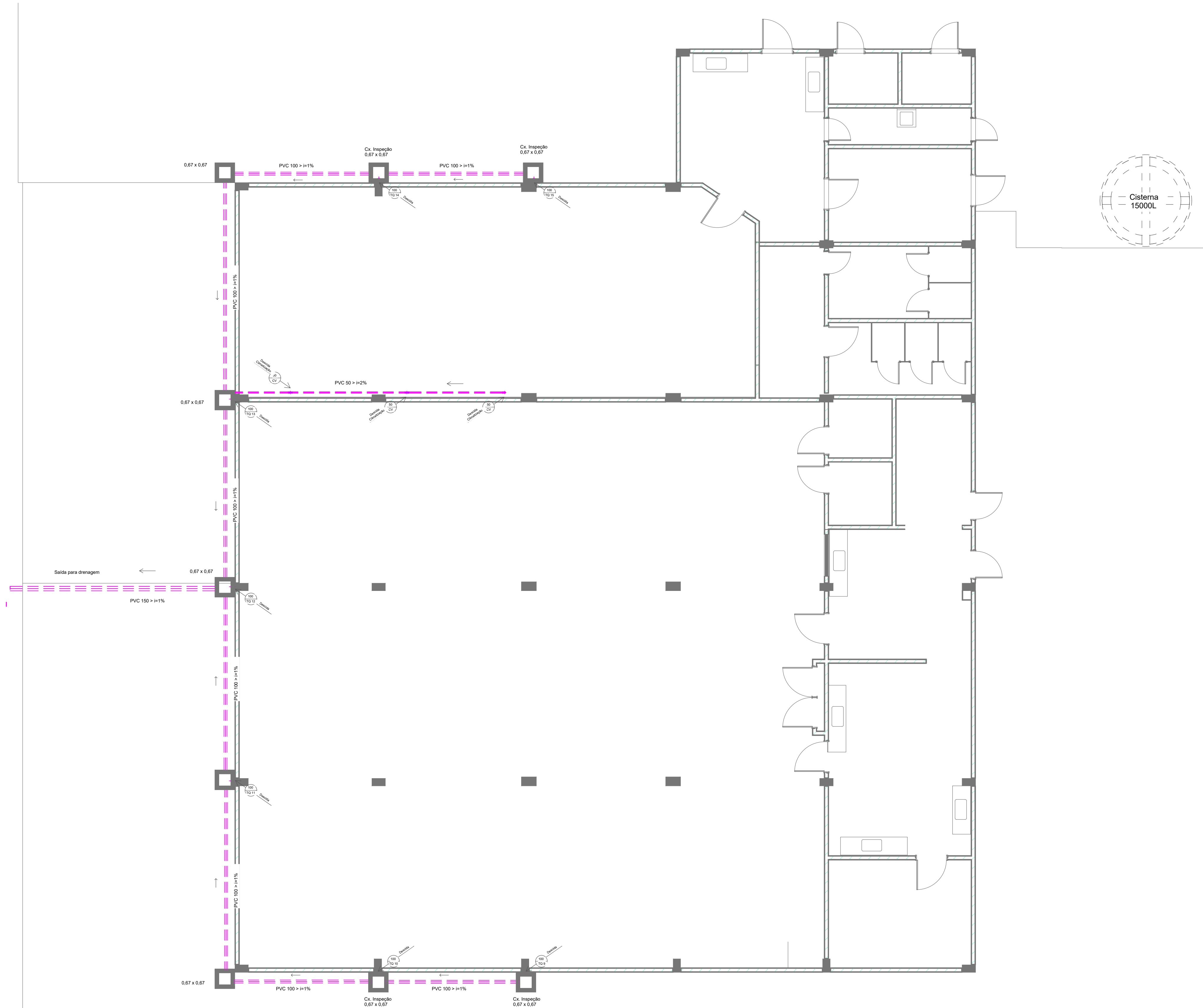

1

PLUVIAL TÉRREO

1 : 75

CARIMBOS:

DORUS
ENGENHARIA E CONSTRUÇÃO

**UNIVERSIDADE
FEDERAL DA
FRONTEIRA SUL**

**Secretaria
Especial
de Obras**

SECRETARIA ESPECIAL DE OBRAS:
SECRETARIA DE OBRAS: ARQ. URS. DAIANE REGINA VALENTINI CAUBR AS1414.4

FISCALIZAÇÃO DE OBRAS:
CHAPISCO: ENG. CIV. FÁBIO ALEX ZENARO CREA/SC 110121-3
ENG. ELÉTR. MATHEUS TUDOSKATT CREA/SC 110111-1
ENG. CIV. PAULO ROBERTO HENDRICKS CREA/RS 107012
CERRO LARGOS: ENG. CIV. CARLOS ROGERIO SCHMIDT CREA/RS 42789
ERECIM: ENG. CIV. JULIANA ANA CHARELLO CREA/RS 127585
LARANJEIROS DO SUL: ENG. CIV. FÁBIO ORTIZ CREA/RS 64870
REALEZAR: ENG. CIV. FABRICIO BALESTRIN CREA/PR 127886

EQUIPE TÉCNICA: ARQ. URS. ADRIANA FREITAS MAGOTT CAUBR A41128-4
ARQ. URS. WELLINGTON TISCHER CAUBR A3829-9
ENG. CIV. CLAUDIO LUIZ POMPMANER CREA/SC 177728-4
ENG. CIV. FÁBIO CORREIA GASPAROTTO CREA/SC 80220-5
ENG. CIV. RODRIGO DIMAS CREA/SC 108638-8
ENG. ELÉTR. SILVIO ANTONIO TESTON CREA/SC 09438-8
ENG. SANT. ADRIANI FANCHINI CREA/SC 113860-2
ENG. MEC. DANIEL ESPINO CREA/SC 114137-1
TÉC. MEC. GIOVANI FAUSTO
TÉC. ELÉTRIC. RAYDO GONZATO

LOCAL: PASSO FUNDO - RS	FASE: PROJETO EXECUTIVO	ESCALA: INDICADA
OBRA: RESTAURANTE UNIVERSITÁRIO E CANTINA EXT.	REVISÃO Nº: R01	TAMANHO FOLHA: A1
PROJETO: PROJETO HIDROSSANITÁRIO	DATA: 18/10/2024	Nº PRANCHA: 10
ÁREA TOTAL DA EDIFICAÇÃO: 1.064,48 m²	DESENHADO POR: MILENA MURATT MORGAN	19
CONTEÚDO: PLUVIAL TÉRREO	REVISADO POR: MIQUEIAS M. A. MACHADO	
ENDEREÇO: RUA CAPITÃO ARAÚJO, 20, CENTRO	NOME DO ARQUIVO: PROJETO_HIDROSSANITARIO	

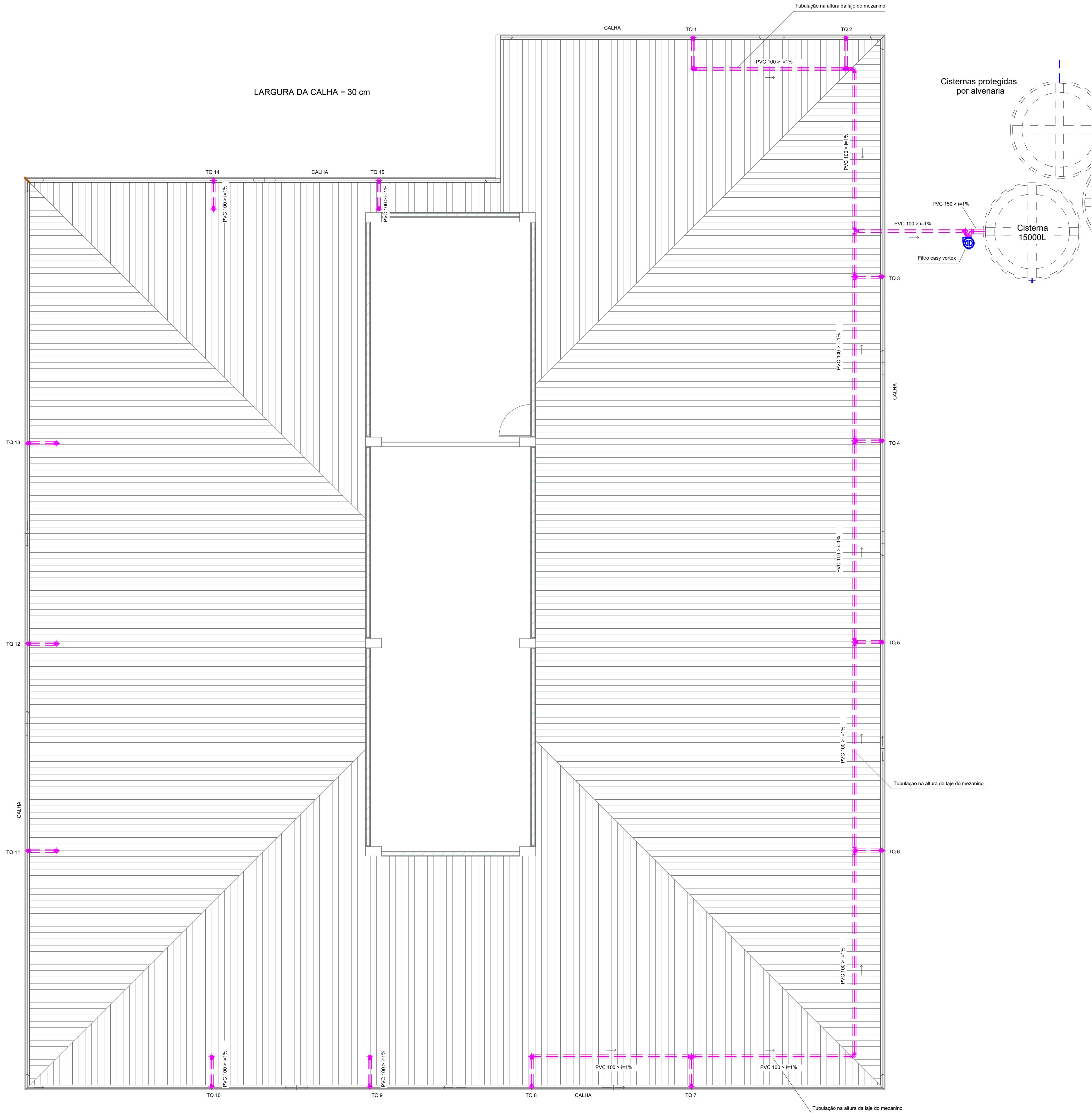

1 PLUVIAL PAVIMENTO SUPERIOR
1 : 75

CARIMBOS:

DORUS
ENGENHARIA E CONSTRUÇÃO

UNIVERSIDADE FEDERAL DA FRONTEIRA SUL

Secretaria Especial de Obras

SECRETARIA ESPECIAL DE OBRAS:
SECRETARIA DE OBRAS: ARQ. URS. DAIANE REGINA VALENTINI CAUBR AS1414.4

FISCALIZAÇÃO DE OBRAS:
CHAVEIRO: ENG. CIV. FÁBIO ALEX DENARD CAUBR AS1414.4
CERRO LARGOS: ENG. CIV. PAULO ROBERTO HENRIQUES CAUBR AS1414.4
ERECIM: ENG. CIV. JAILSON ANA CHARELLO CAUBR AS1414.4
ERECIM: ENG. CIV. FÁBIO DRETTA CAUBR AS1414.4

SECRETARIA DE OBRAS:
SECRETARIA DE OBRAS: ARQ. URS. DAIANE REGINA VALENTINI CAUBR AS1414.4
SECRETARIA DE OBRAS: ARQ. URS. WELLINGTON TOSCHER CAUBR AS1414.4

LOCAL: PASSO FUNDO - RS	FASE: PROJETO EXECUTIVO	ESCALA: INDICADA
OBRA: RESTAURANTE UNIVERSITÁRIO E CANTINA EXT.	REVISÃO Nº: R01	TAMANHO FOLHA: A1
PROJETO: PROJETO HIDROSSANITÁRIO	DATA: 18/10/2024	Nº PRANCHA: 11
ÁREA TOTAL DA EDIFICAÇÃO: 1.064,48 m²	DESENHADO POR: MILENA MURATT MORGAN	19
CONTEÚDO: PLUVIAL PAVIMENTO SUPERIOR	REVISADO POR: MIQUEIAS M. A. MACHADO	
ENDEREÇO: RUA CAPITÃO ARAÚJO, 20, CENTRO	NOME DO ARQUIVO: PROJETO_HIDROSSANITARIO	

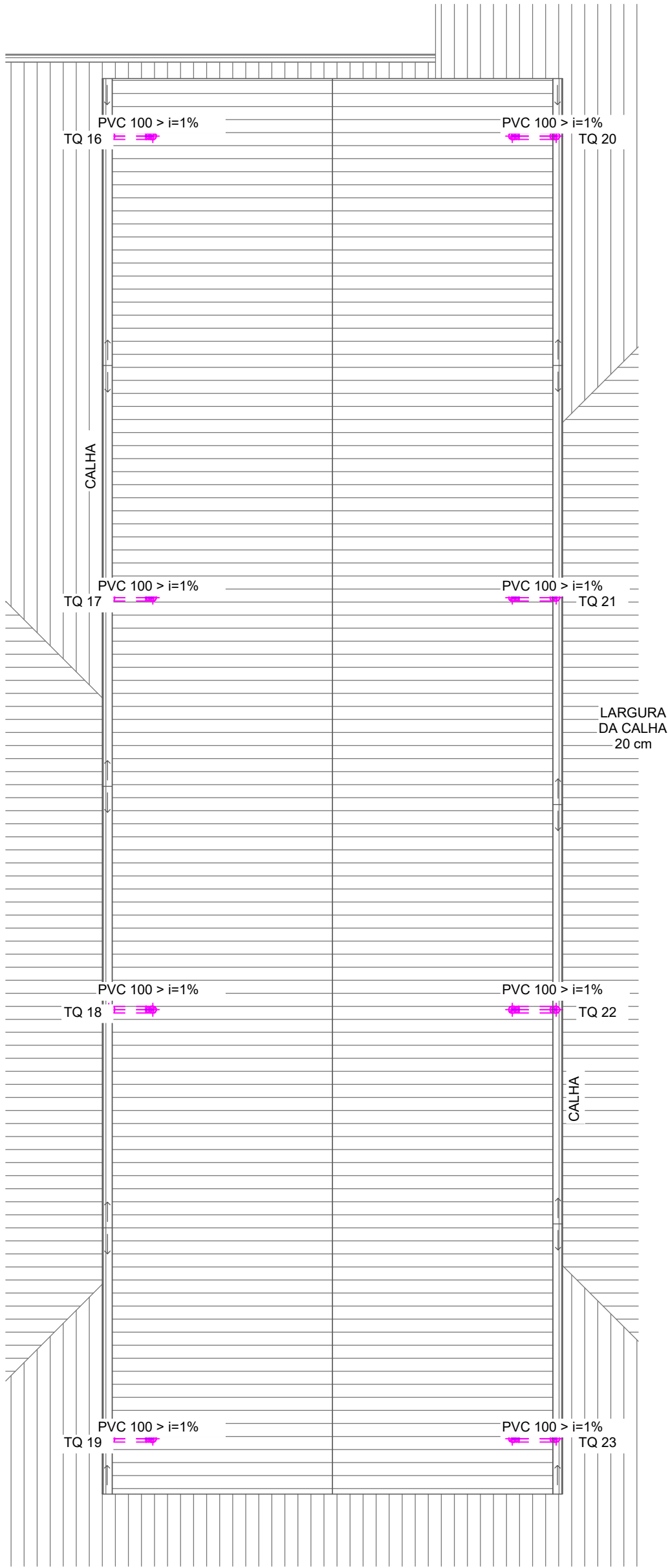

Detalhamento calha

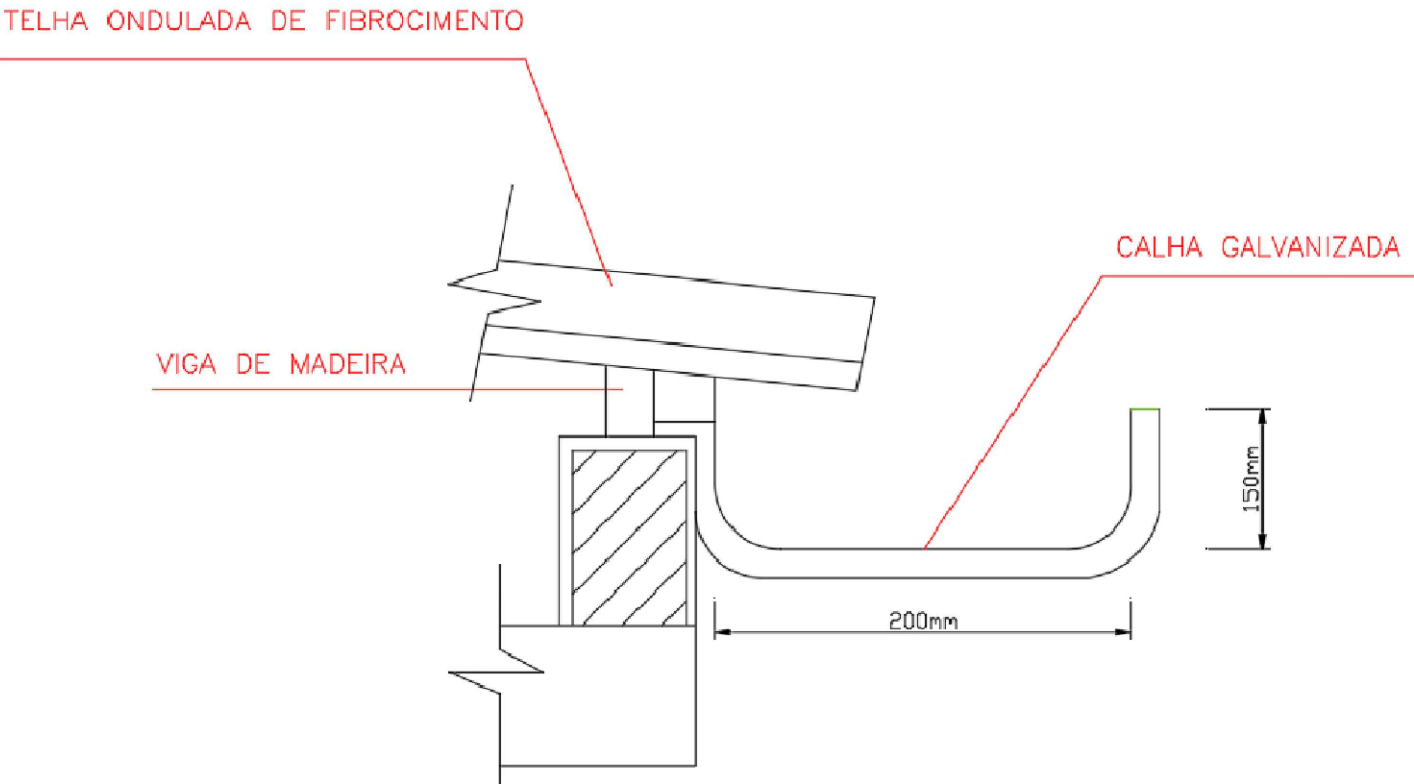

CARIMBOS:



Secretaria Especial de Obras

SECRETARIA ESPECIAL DE OBRAS:		
SECRETARIA DE OBRAS:	ARQ. URB. DAIANE REGINA VALENTINI	CAU/BR A51414-4
FISCALIZAÇÃO DE OBRAS:		
CHAPECO-SC:	ENG. CIV. FÁBIO ALEX ZENARO	CREA/SC 103121-3
	ENG. ELETRIC. MATHEUS TODESCATT	CREA/SC 111551-1
CERRO LARGO-RS:	ENG. CIV. PAULO ROBERTO HENDGES	CREARS 107012
	ENG. CIV. CANSIO ROQUE SCHMIDT	CREARS 43769
ERECHIM-RS:	ENG. CIV. JULIANA ANA CHARELLO	CREARS 127986
LARANJEIRAS DO SUL-PR:	ENG. CIV. FÁBIO ONETTA	CREA/PR 84187-D
REALIZA-PR:	ENG. CIV. FABRÍCIO VALESTRIN	CREA/PR 127466
EQUIPE TÉCNICA SEO:		
ARQ. URB. ADRIANA FREITAS MIGOTT	CAU/BR A41125-6	
ARQ. URB. WELLINGTON TISCHER	CAU/BR A59629-9	
ENG. CIV. CLÁUDIO LUIZ POMPERMAIER	CREA/SC 177729-6	
ENG. CIV. FÁBIO CORRÊA GASPARETTO	CREA/SC 067202-5	
ENG. CIV. RODRIGO EMMER	CREA/SC 109626-8	
ENG. ELETRIC. SILVIO ANTONIO TESTON	CREA/SC 094939-8	
ENG. SANIT. ADEMIR TANCINI	CREA/SC 113590-2	
ENG. MEC. DANIEL ESPIG	CREA/SC 114137-1	
TEC. MEC. GIOVANI FAVERO		
TEC. ELETROTEC. DIEGO GNOATTO		

ARQ. URB. DAIANE REGINA VALENTINI
CAU/BR A51414-4
RESPONSÁVEL SEO-UFFS

ARQ. URB. WELLINGTON TISCHER
CAU/BR A59629-9
RESPONSÁVEL TÉCNICO

LOCAL: PASSO FUNDO - RS	FASE: PROJETO EXECUTIVO	ESCALA: INDICADA
OBRA: RESTAURANTE UNIVERSITÁRIO E CANTINA EXT.	REVISÃO Nº: R01	TAMANHO FOLHA: A2
PROJETO: PROJETO HIDROSSANITÁRIO	DATA: 18/10/2024	Nº PRANCHA:
ÁREA TOTAL DA EDIFICAÇÃO: 1.064,48 m²	DESENHADO POR: MILENA MURATT MORGAN	HIDR 12 / 19
CONTEÚDO: PLUVIAL COBERTURA	REVISADO POR: MIQUEIAS M. A. MACHADO	
ENDEREÇO: RUA CAPITÃO ARAÚJO, 20, CENTRO	NOME DO ARQUIVO:	
PROJETO_HIDROSSANITÁRIO		

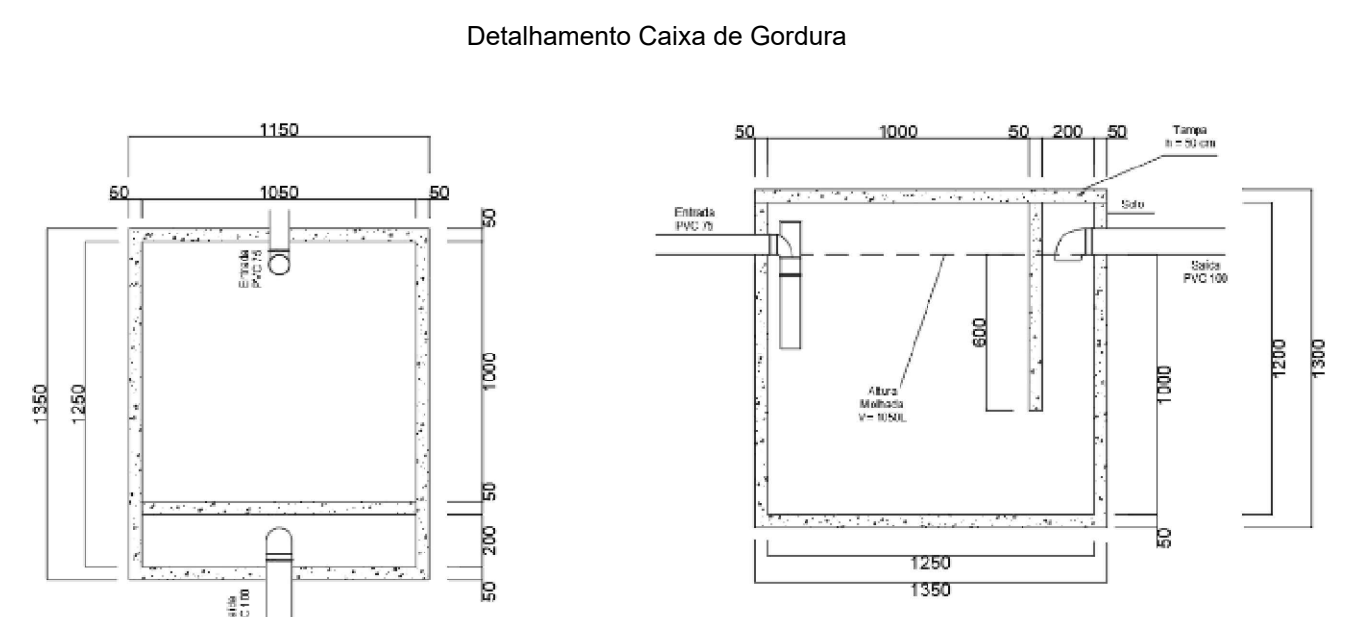
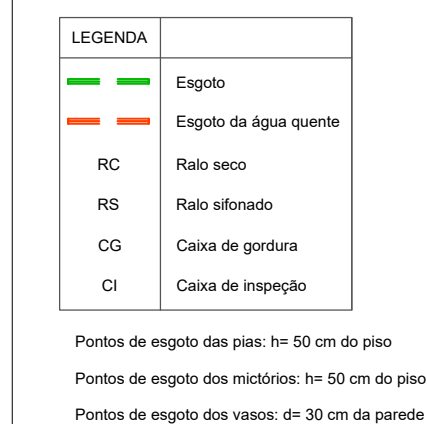

SECRETARIA DE OBRAS DE OBRAS:		
SECRETARIA DE OBRAS:	ARG. URB. DUANE REGINA VALENTI	CAUBR 4514-4-4
FISCALIZAÇÃO DE OBRAS:		
CHAFRECOS:	ARG. URB. FÁBIO ALEX ZENARO	CREASIC 103121-3
	ENG. ELÉTRIC. MARCELO TODESCATTI	CREASIC 111651-1
CERRILLOS LARGOS:	ARG. URB. PAULO ROBERTO HENRIKSEN	105R12 105112
	ENG. CIVIL. CASIMIRO RODRIGUEZ SCHMIDT	CREASIC 43361-9
ERRECHES:	ARG. URB. JULIANA NANCY CHAMELLO	CREASIC 127195
LARANJEIRAS DO SULPR:	ARG. URB. FÁBIO OMETTA	CREASIC 84137-0
	ENG. CIVIL. FÁBIO DALESTRIN	CAUBR 127466
EQUIPE TÉCNICA IDE:		
ARG. URB. ANAURE FREITAS MOTT	CAUBR 4417-5-4	
ARG. URB. WILIAM TUDOR	CAUBR 4408-9-9	
ARG. URB. CLAUDIO TUD. POMPERMAYER	CAUBR 47779-4	
ARG. URB. SÉBASTIÃO GASPAROTTO	CREASIC 66720-5	
ARG. URB. RICARDO HENRIKSEN	CREASIC 108034-2	
ENG. ELÉTRIC. SÍLVIO ANTONIO TESTON	CREASIC 096838-9	
ENG. SÁNTI. ADRIANO FANCHER	CREASIC 096838-9	
ENG. MEC. DANIEL ESPINO	CREASIC 114137-1	
TEC. MEC. GIOVANNI FAIVERO		
TEC. ELETROTÉC. DIEGO DUVIATO		

<small>ARQ. LÍBR. DANI. REGINA VALENTEM CAUJER AS14144 RESPONSÁVEL DES-UFFRS</small>		<small>ARQ. LÍBR. WELLINGTON TEIXEIRA CAUJER AS05263 RESPONSÁVEL TECNICO</small>	
LOCAL: PASSO FUNDO - RS	FASE: PROJETO EXECUTIVO REVISÃO Nº: R01 DATA: 18/10/2024 DESENHADO POR: MILENA MURATT MORGAN MILITADO POR: MIQUEIAS M. A. MACHADO NOME DO ARQUIVO: <small>PROJETO_HIDROSSANITARIO</small>	ESCALA: INDICADA	TAMANHO FOLHA: A1
OBRA: RESTAURANTE UNIVERSITÁRIO E CANTINA EXT.		Nº PRANCHA:	<div> <div>HIDR</div> <div>13</div> <div>19</div> </div>
PROJETO: PROJETO HIDROSSANITÁRIO			
ÁREA TOTAL DA EDIFICAÇÃO: 1.064,48 m²			
CONTEÚDO: ESGOTO TÉRREO			
ENDEREÇO: RUA CAPITÃO ARAÚJO, 20, CENTRO			

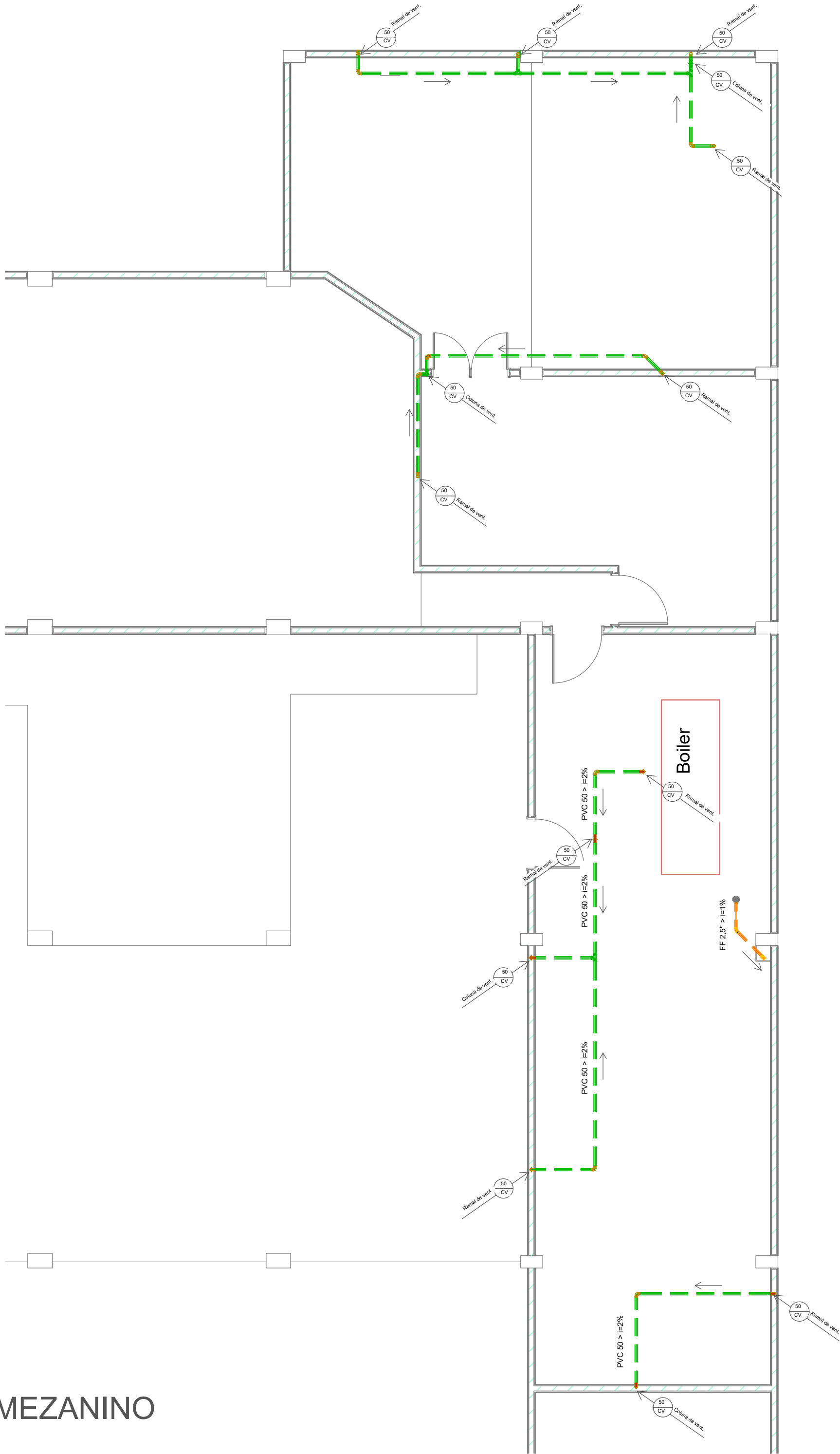

1

ESGOTO MEZANINO

1 : 75

CARIMBOS:



Secretaria
Especial
de Obras

SECRETARIA ESPECIAL DE OBRAS:		
SECRETARIA DE OBRAS:	ARQ. URB. DAIANE REGINA VALENTINI	CAU/BR A51414-4
FISCALIZAÇÃO DE OBRAS:		
CHAPECÓ-SC:	ENG. CIV. FÁBIO ALEX ZENARO	CREA/SC 103121-3
	ENG. ELETRIC. MATHEUS TODESCATT	CREA/SC 111551-1
CERRO LARGO-RS:	ENG. CIV. PAULO ROBERTO HENDGES	CREARS 107012
	ENG. CIV. CANISIO ROQUE SCHMIDT	CREARS 43769
ERECIM/RS:	ENG. CIV. JULIANA ANA CHARELLO	CREARS 127986
LARANJEIRAS DO SUL-PR:	ENG. CIV. FÁBIO ONETTA	CREA/PR 84187-D
REALIZA-PR:	ENG. CIV. FABRÍCIO VALESTRIN	CREA/PR 127466
EQUIPE TÉCNICA SEO:		
ARQ. URB. ADRIANA FREITAS MIGOTT	CAU/BR A41125-6	
ARQ. URB. WELLINGTON TISCHER	CAU/BR A59629-9	
ENG. CIV. CLÁUDIO LUIZ POMPERMAIER	CREA/SC 177729-6	
ENG. CIV. FÁBIO CORRÊA GASPARETTO	CREA/SC 067202-5	
ENG. CIV. RODRIGO EMMER	CREA/SC 109826-8	
ENG. ELETRIC. SILVIO ANTONIO TESTON	CREA/SC 094939-8	
ENG. SANIT. ADEMIR TANCINI	CREA/SC 113590-2	
ENG. MEC. DANIEL ESPIG	CREA/SC 114137-1	
TEC. MEC. GIOVANI FAVERO		
TEC. ELETROTEC. DIEGO GNOATTO		

ARQ. URB. DAIANE REGINA VALENTINI
CAU/BR A51414-4
RESPONSÁVEL SEO-UFFS

ARQ. URB. WELLINGTON TISCHER
CAU/BR A59629-9
RESPONSÁVEL TÉCNICO

LOCAL:
PASSO FUNDO - RS
OBRA:
RESTAURANTE UNIVERSITÁRIO E CANTINA EXT.
PROJETO:
PROJETO HIDROSSANITÁRIO
ÁREA TOTAL DA EDIFICAÇÃO:
1.064,48 m²
CONTEÚDO:
ESGOTO MEZANINO
ENDEREÇO:
RUA CAPITÃO ARAÚJO, 20, CENTRO

FASE:
PROJETO EXECUTIVO
REVISÃO Nº:
R01
DATA:
18/10/2024
DESENHADO POR:
MILENA MURATT MORGAN
REVISADO POR:
MIQUEIAS M. A. MACHADO
NOME DO ARQUIVO:
PROJETO_HIDROSSANITARIO

ESCALA:
INDICADA
TAMANHO FOLHA:
A2
Nº PRANCHA:
HIDR 14 / 19

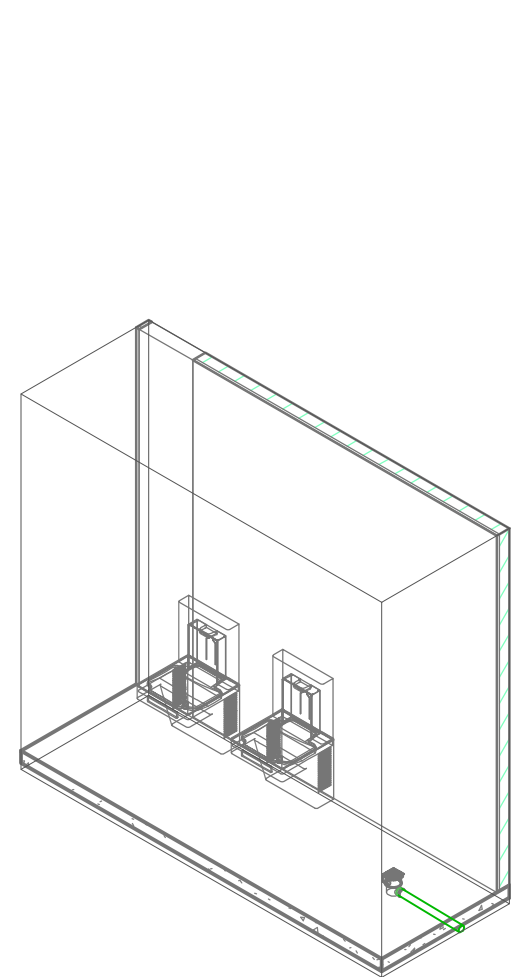

1 ESG BEBEDOUROS
1 : 50

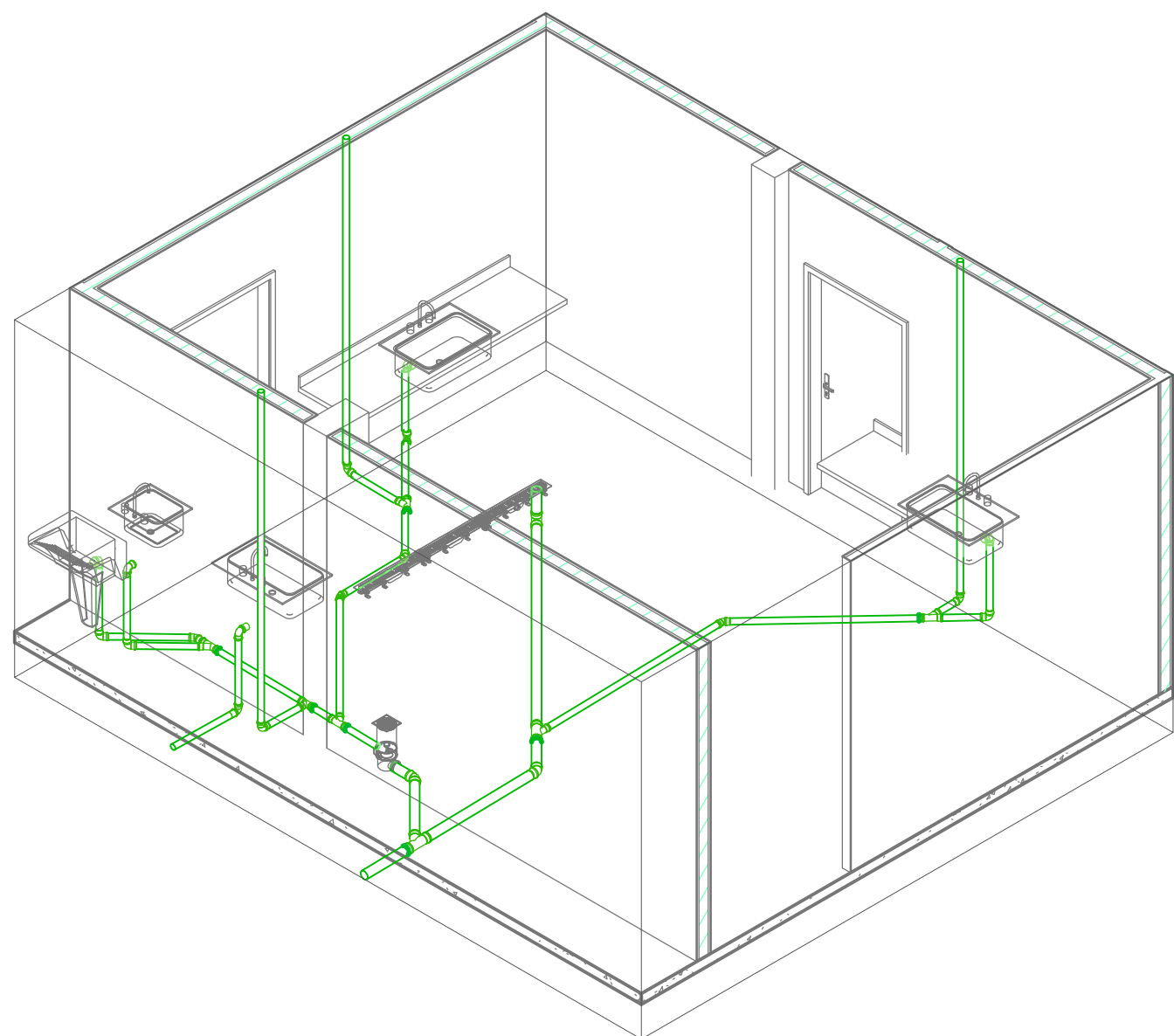

2 ESG COZINHA
1 : 50

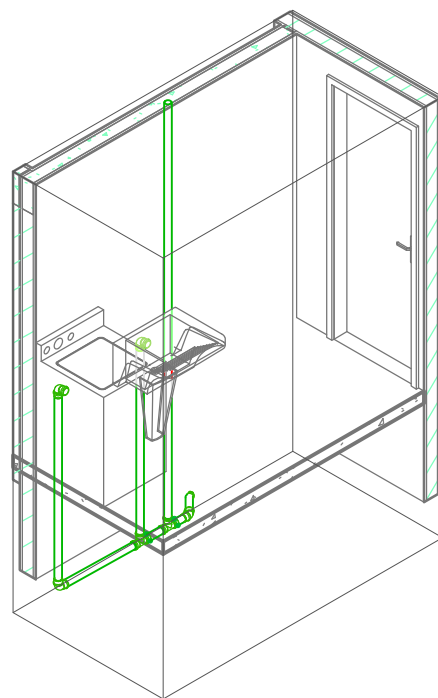

3 ESG D.M.L. CANTINA
1 : 50

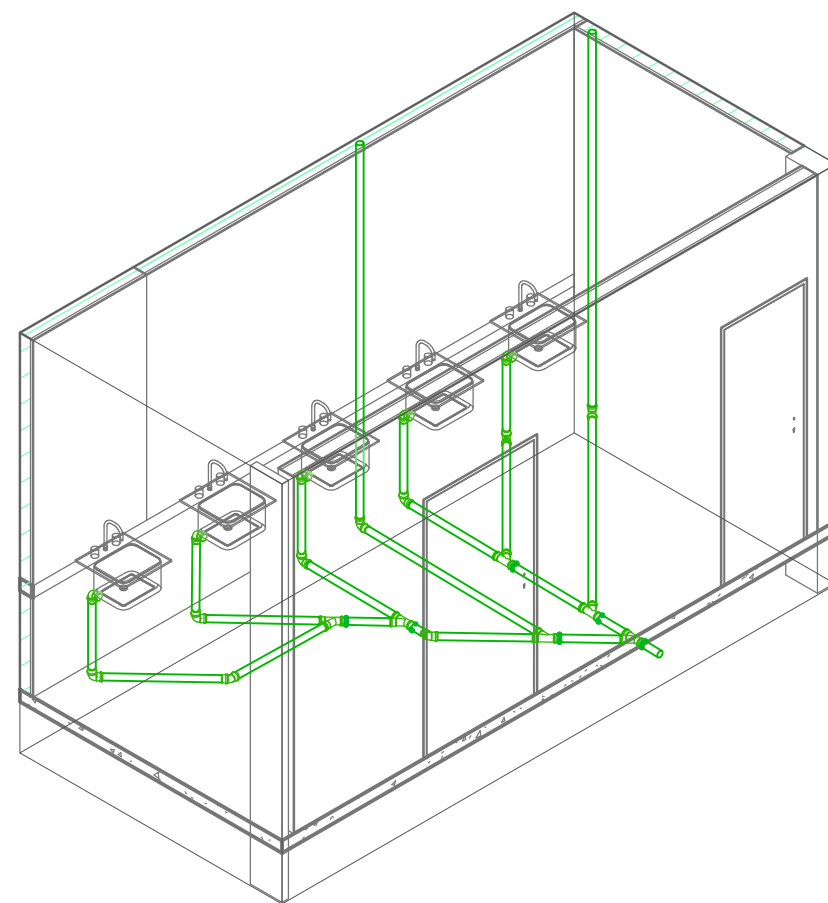

4 ESG HALL SANITÁRIOS
1 : 50

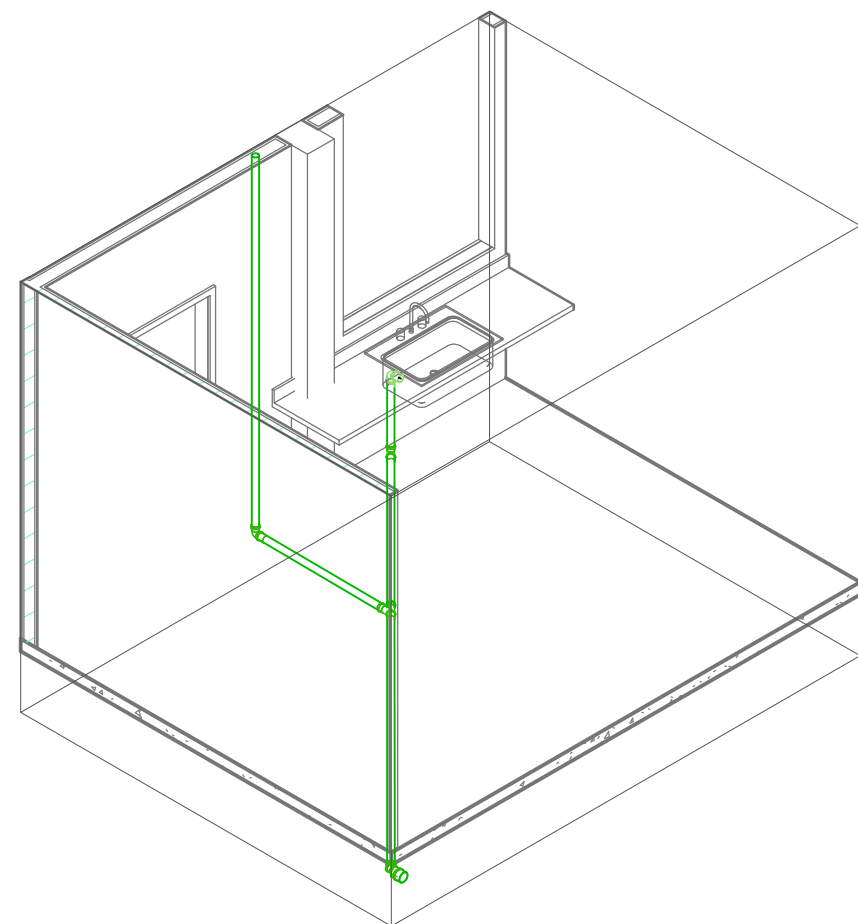

5 ESG LAVAÇÃO
1 : 50

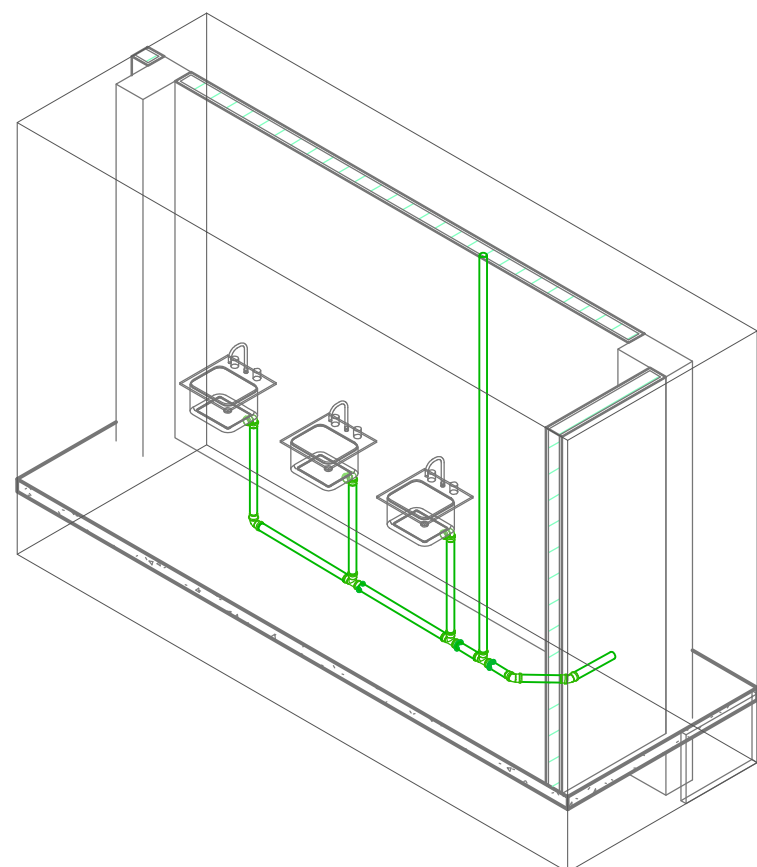

6 ESG REFEITÓRIO RESTAURANTE
1 : 50

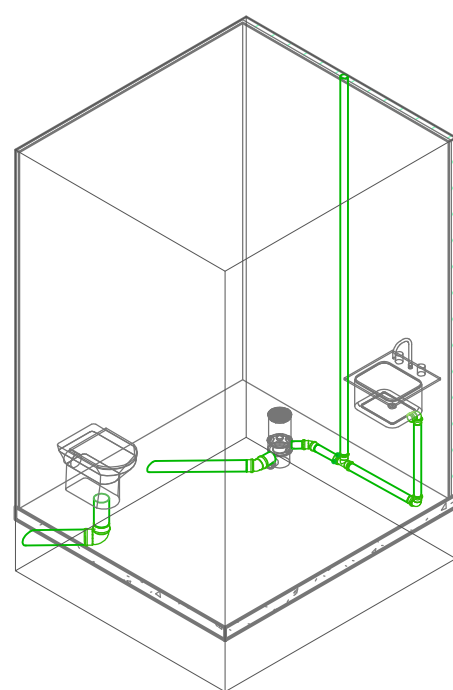

7 ESG SAN. FEM. ACES. 1
1 : 50

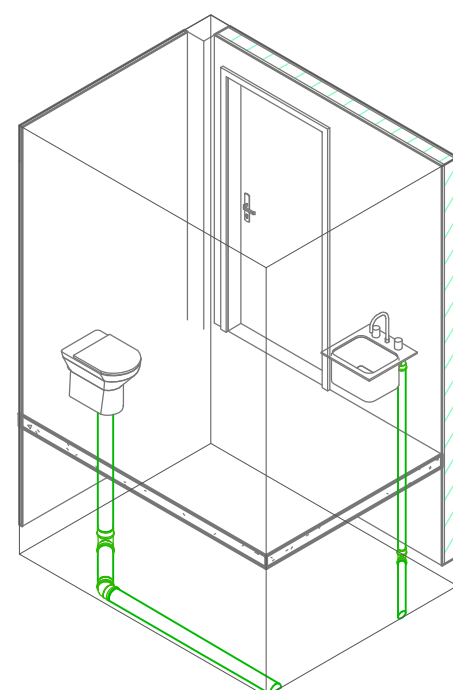

8 ESG SAN. FEM. ACES. 2
1 : 50

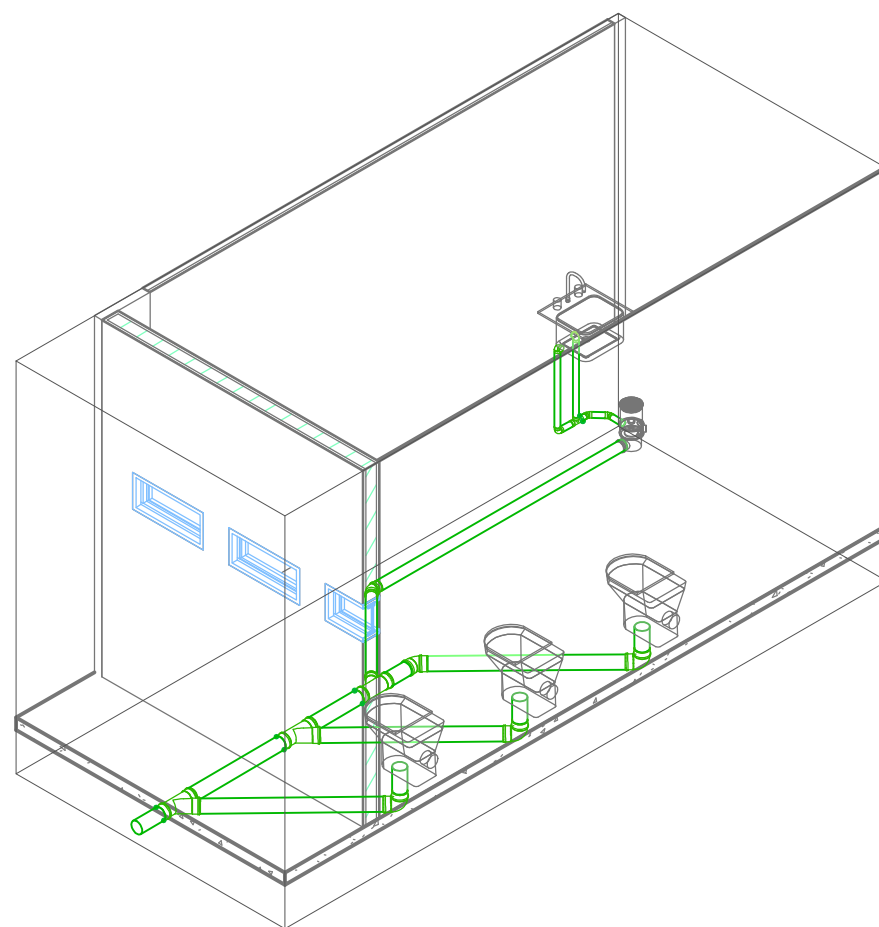

9 ESG SAN. FEM. COLETIVO
1 : 50

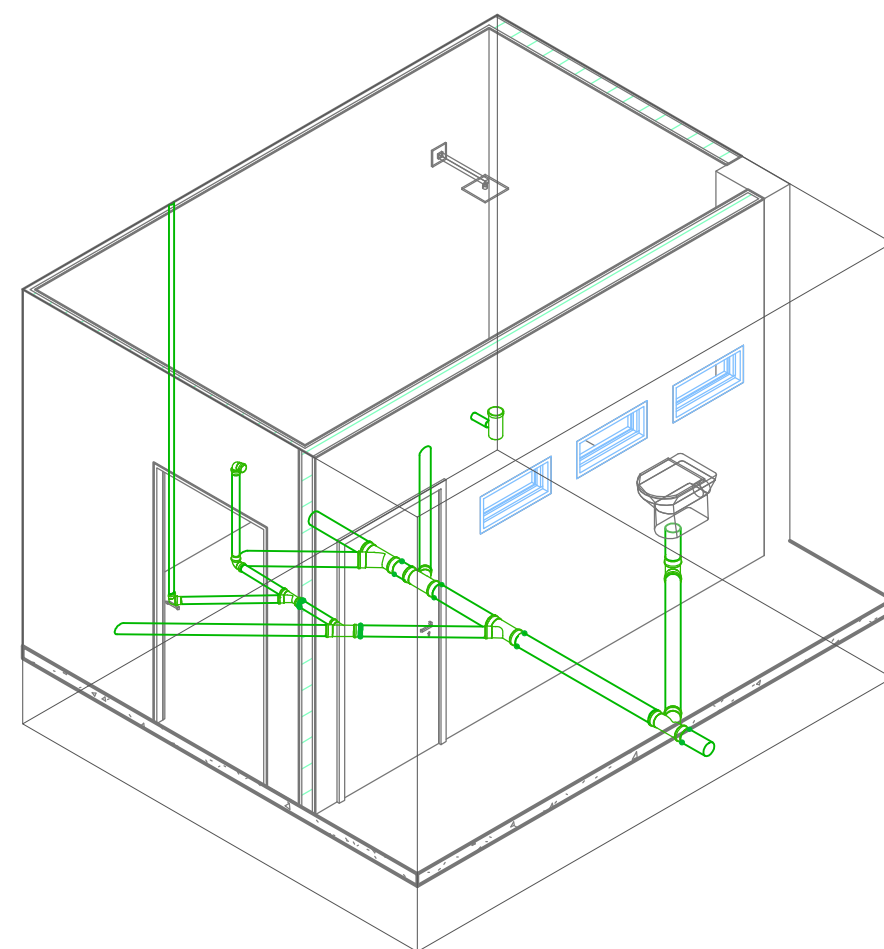

10 ESG SAN. FUNC. ACESS.
1 : 50

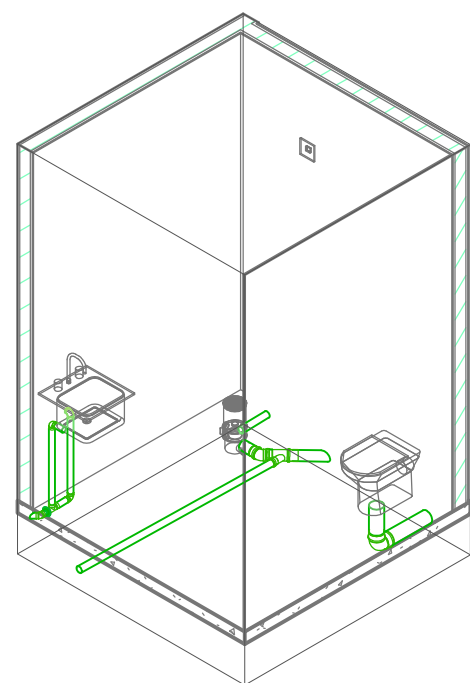

11 ESG SAN. MASC. ACES. 1
1 : 50

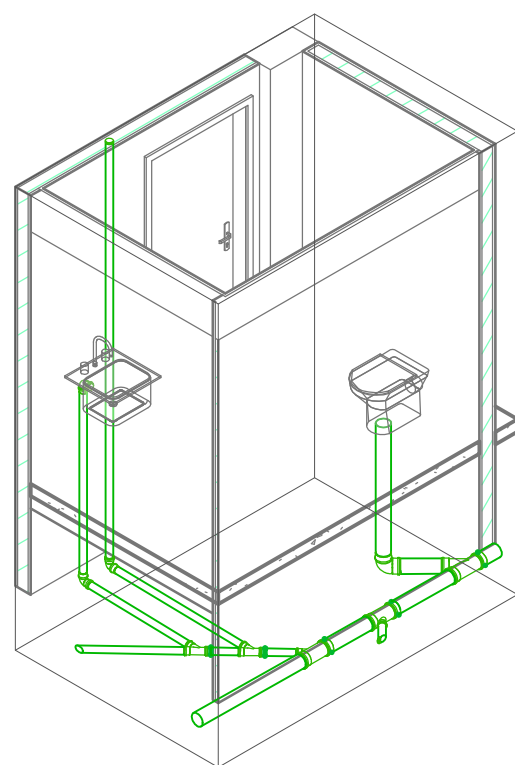

12 ESG SAN. MASC. ACES. 2
1 : 50

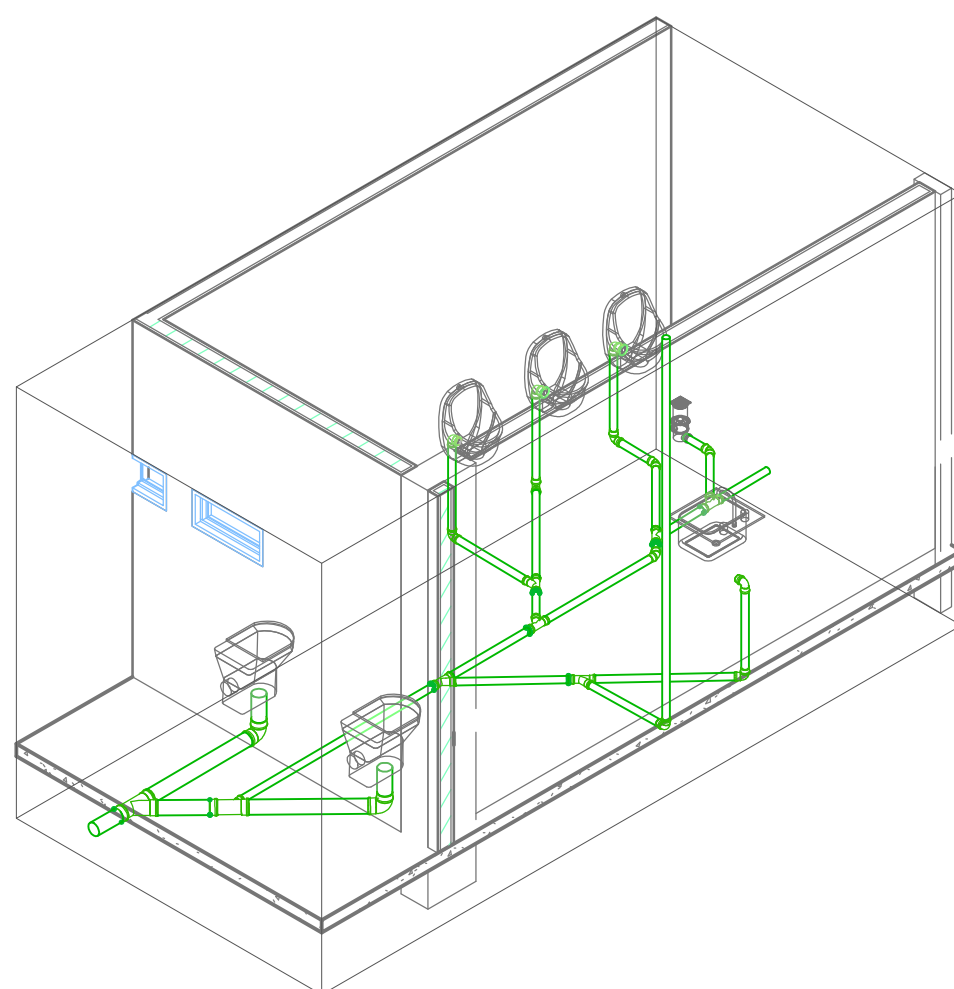

13 ESG SAN. MASC. COLETIVO
1 : 50

CARIMBOS:

DORUS
ENGENHARIA E CONSTRUÇÃO

UNIVERSIDADE FEDERAL DA FRONTEIRA SUL

Secretaria Especial de Obras

SECRETARIA ESPECIAL DE OBRAS
SECRETARIA DE OBRAS: ARQ. URS. DAIANE REGINA VALENTINI CAUBR. AS1414.4

FISCALIZAÇÃO DE OBRAS:
CHAVEIRO: ENG. CIV. FÁBIO ALEX ZENARO CAUBR. AS1414.4
CERRO LARGOS: ENG. CIV. CLAUDIO LUIZ POMPERMAIER CAUBR. AS1414.4
ERECIM: ENG. CIV. FÁBIO CORRÊA GASPAROTTO CAUBR. AS1414.4
JANAUARIAS DO SUL: ENG. CIV. JULIANA ANA CHARELLO CAUBR. AS1414.4
REALEZINHA: ENG. CIV. FÁBIO DRETTA CAUBR. AS1414.4

GRUPO TÉCNICO:
ARQ. URS. ADRIANA FREITAS AGOSTINI CAUBR. AS1414.4
ARQ. URS. WELLINGTON TISCHER CAUBR. AS1414.4
ENG. CIV. CLAUDIO LUIZ POMPERMAIER CAUBR. AS1414.4
ENG. CIV. FÁBIO CORRÊA GASPAROTTO CAUBR. AS1414.4
ENG. CIV. RICARDO DIMAS CAUBR. AS1414.4
ENG. CIV. SANTO AGOSTINHO TISSOT CAUBR. AS1414.4
ENG. CIV. ADRIANO TISSOT CAUBR. AS1414.4
ENG. CIV. DANIEL LUIZ CAUBR. AS1414.4
TÉC. MEC. GIOVANI FARIAS CAUBR. AS1414.4
TÉC. ELETRO. EDSON GUADATTO CAUBR. AS1414.4

LOCAL: PASSO FUNDO - RS	FASE: PROJETO EXECUTIVO	ESCALA: INDICADA
OBRA: DETALHAMENTO ESGOTO TÉRREO RESTAURANTE UNIVERSITÁRIO E CANTINA EXT.	ÃO Nº:	TAMANHO FOLHA: A1
PROJETO: PROJETO HIDROSSANITÁRIO	R01	Nº PRANCHA: 15
ÁREA TOTAL DA EDIFICAÇÃO: 1.064,48 m²	DATA: 18/10/2024	19
CONTEÚDO: DETALHAMENTO ESGOTO	DESENHADO POR: MILENA MURATT MORGAN	
ENDEREÇO: RUA CAPITÃO ARAÚJO, 20, CENTRO	REVISADO POR: MIQUEIAS M. A. MACHADO	
	NOME DO ARQUIVO: PROJETO_HIDROSSANITARIO	

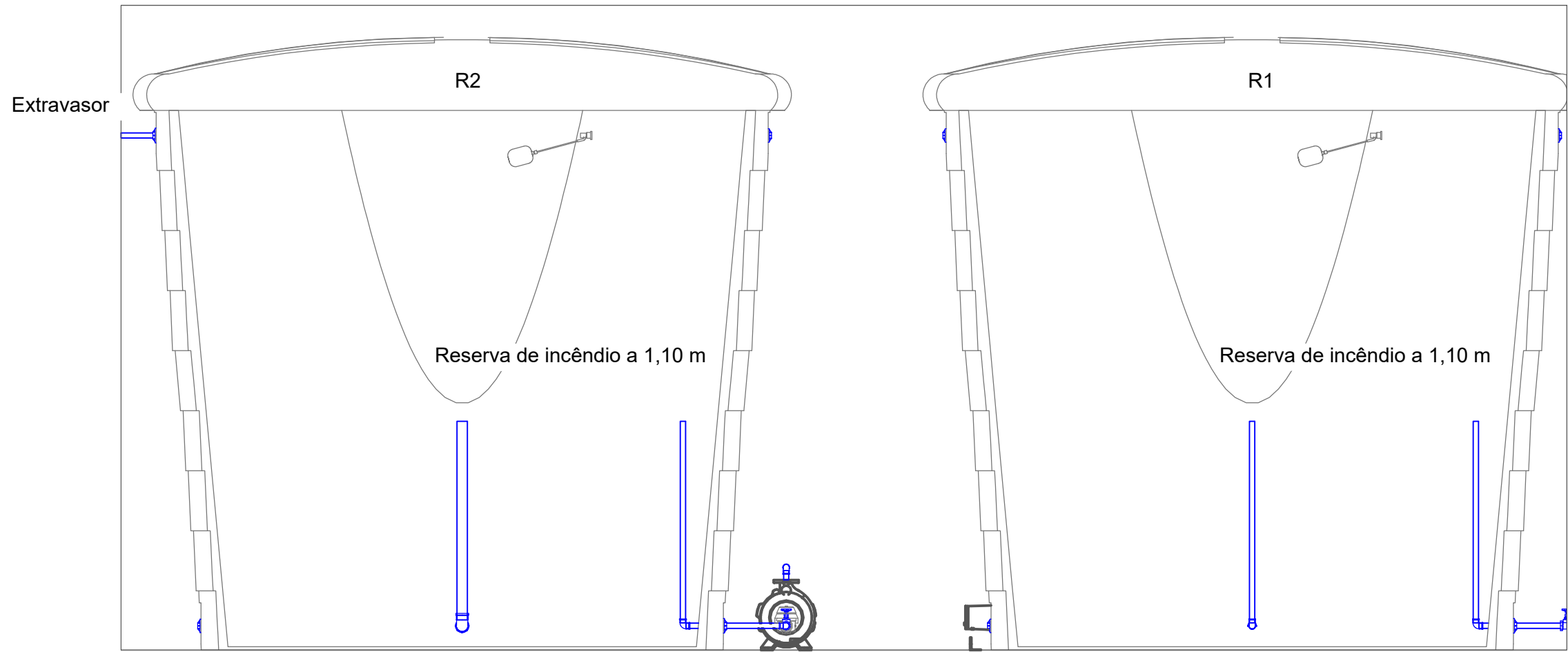

3 DETALHE 3
1 : 25

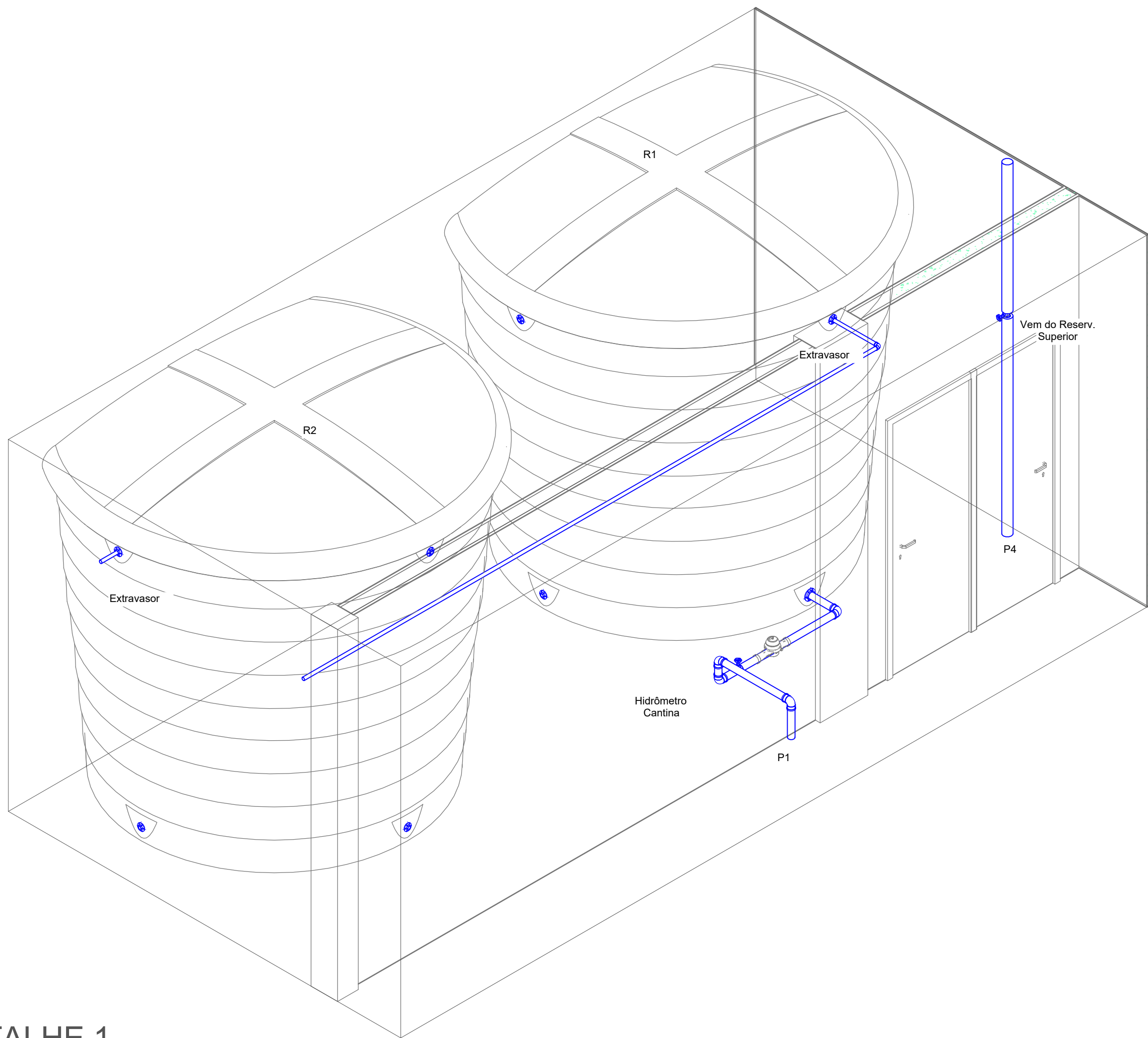

1 DETALHE 1
1 : 25

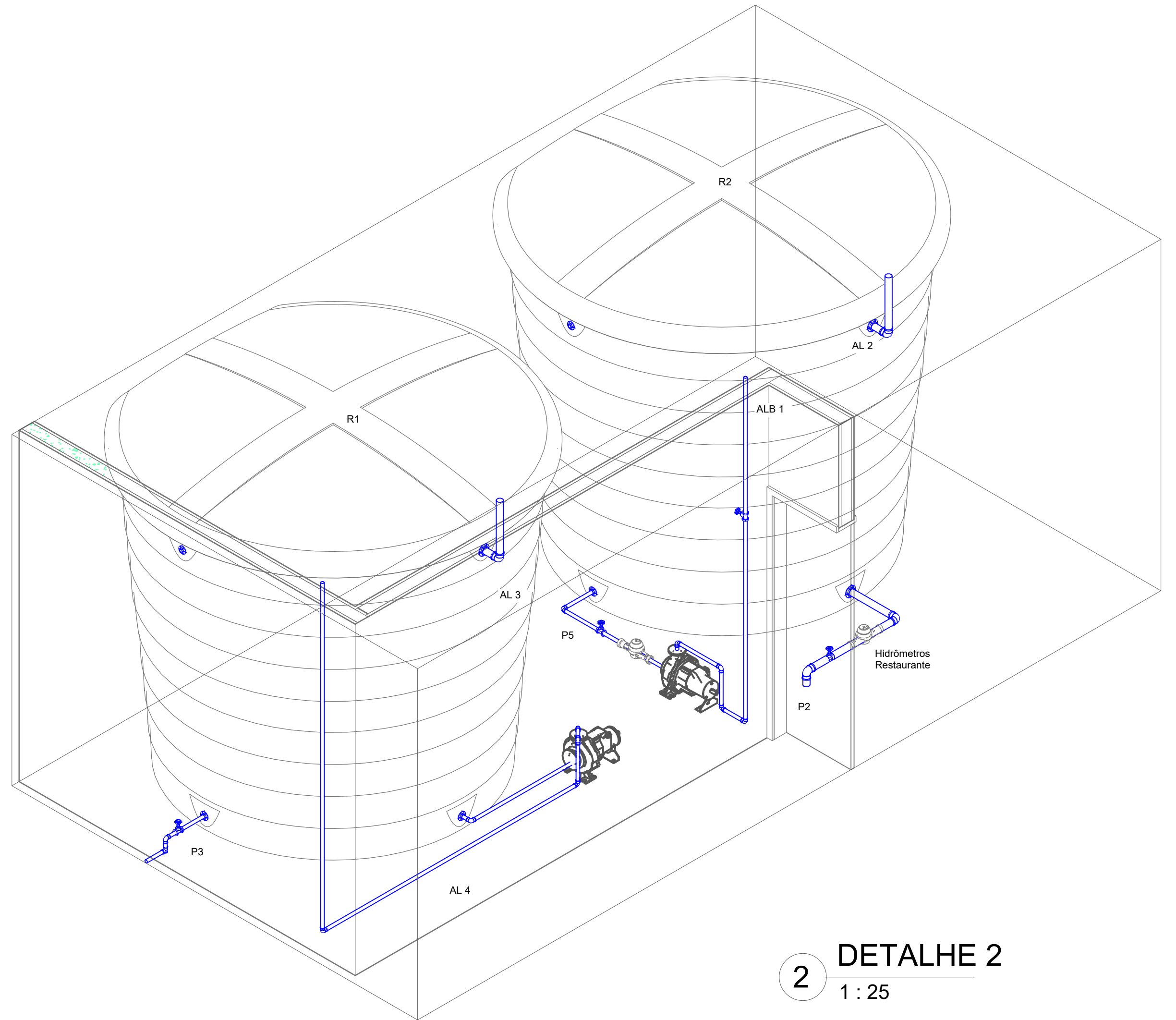

2 DETALHE 2
1 : 25

CARIMBOS:



DORUS
ENGENHARIA E CONSTRUÇÃO



**UNIVERSIDADE
FEDERAL DA
FRONTEIRA SUL**

**Secretaria
Especial
de Obras**

SECRETARIA ESPECIAL DE OBRAS
SECRETARIA DE OBRAS: ARQ. URB. DAIANE REGINA VALENTINI CAUBR AS1414-4

FISCALIZAÇÃO DE OBRAS
CHAVEIRO: ENG. CIV. FÁBIO ALEX ZENARO CREA/RG 100121-3
ENG. ELÉTR. MATHEUS TUDOSCANI CREA/RG 110311-1
ENG. CIV. PAULO ROBERTO HENDRICKS CREA/RG 107012
CERRO LARGOS: ENG. CIV. CARLOS ROBERTO SCHMIDT CREA/RG 42789
ERECHEM: ENG. CIV. JULIANA ANA CHARELLO CREA/RG 127585
LARANJEIRAS DO SUL: ENG. CIV. FÁBIO DRETTA CREA/RG 64877-0
REALIZA: ENG. CIV. FABRICIO BALESTRIN CREA/RG 127886

EQUIPE TÉCNICA
ARQ. URB. ADRIANA FREITAS MAGOTT CAUBR A41128-4
ARQ. URB. WELLINGTON TOSCHER CAUBR A3829-9
ENG. CIV. CLAUDIO LUIZ POMPERMAIER CREA/RG 177728-4
ENG. CIV. FÁBIO CORRÊA GASPAROTTO CREA/RG 80220-5
ENG. CIV. RODRIGO DIMAS CREA/RG 108638-8
ENG. ELÉTR. SILVIO ANTONIO TESTON CREA/RG 084838-8
ENG. SANT. ADRIANI TANCINI CREA/RG 113860-2
ENG. MEC. DANIEL ESPINO CREA/RG 114137-1
Téc. MEC. GIOVANI FAUSTO
Téc. ELÉTRIC. PEDRO GUADATTO

ARQ. URB. DAIANE REGINA VALENTINI CAUBR AD1414-4 RESPONSÁVEL TÉCNICO	ARQ. URB. WELLINGTON TOSCHER CAUBR A3829-9 RESPONSÁVEL TÉCNICO	ESCALA: INDICADA TAMANHO FOLHA: A1 Nº PRANCHA: 16 19
LOCAL: PASSO FUNDO - RS OBRA: RESTAURANTE UNIVERSITÁRIO E CANTINA EXT. PROJETO: PROJETO HIDROSSANITÁRIO ÁREA TOTAL DA EDIFICAÇÃO: 1.064,48 m² CONTEÚDO: DETALHAMENTO RESERVATÓRIOS INFERIORES ENDEREÇO: RUA CAPITÃO ARAÚJO, 20, CENTRO	FASE: PROJETO EXECUTIVO REVISÃO Nº: R01 DATA: 18/10/2024 DESENHADO POR: MILENA MURATT MORGAN REVISADO POR: MIQUEIAS M. A. MACHADO NOME DO ARQUIVO: PROJETO_HIDROSSANITARIO	

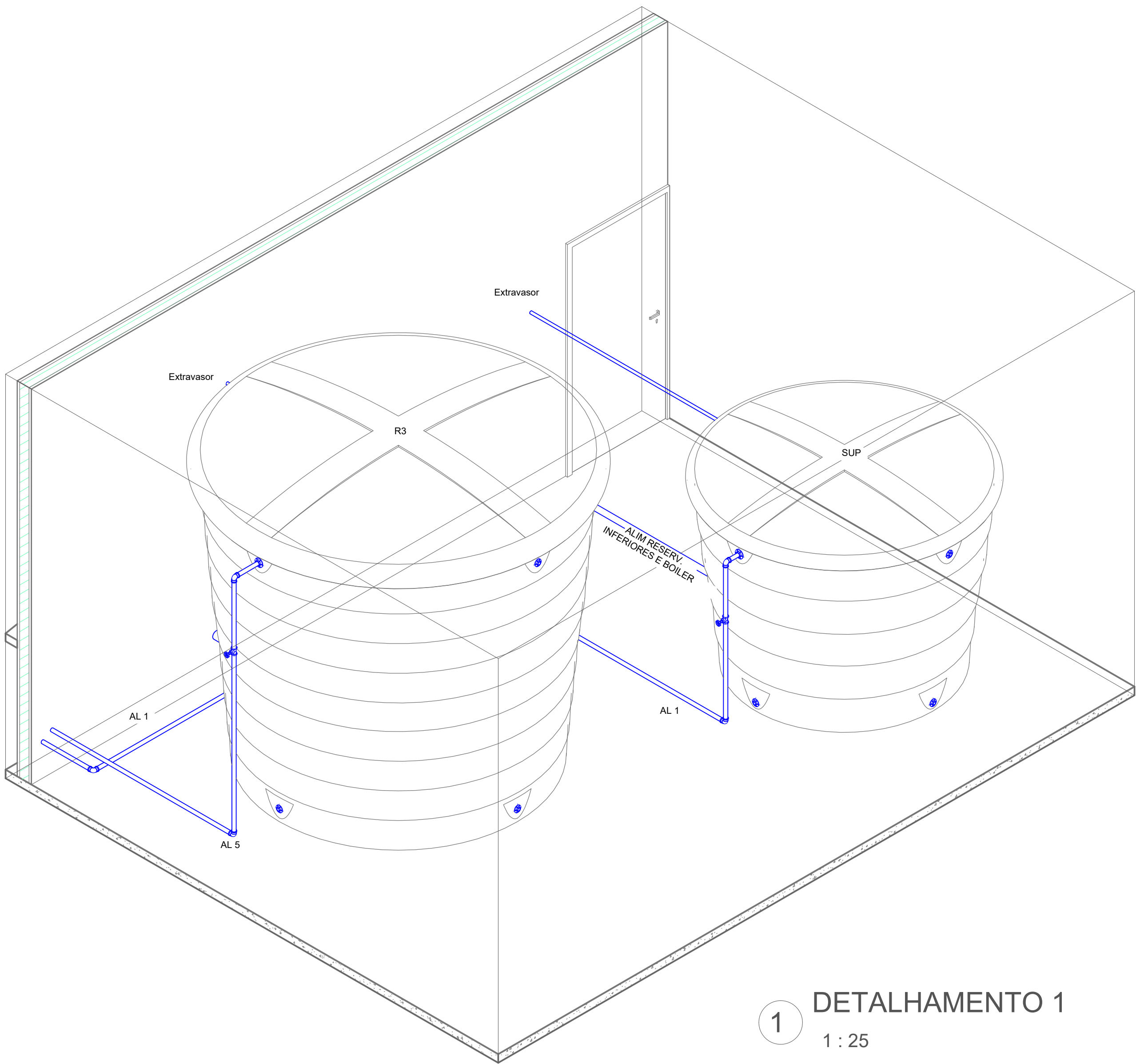

1
DETALHAMENTO 1
1 : 25

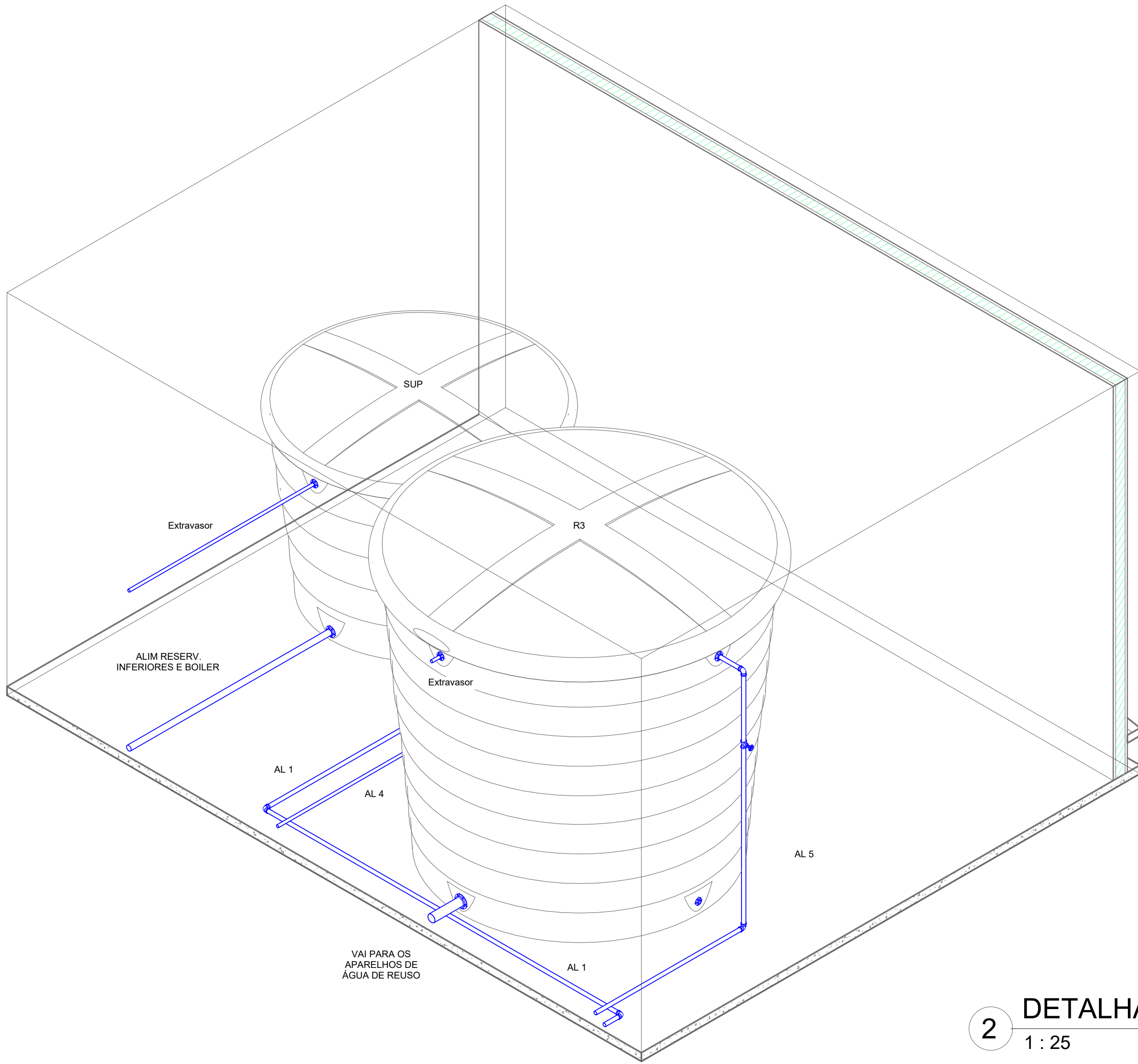

2
DETALHAMENTO 2
1 : 25

CARIMBOS:



Secretaria
Especial
de Obras

SECRETARIA ESPECIAL DE OBRAS
SECRETARIA DE OBRAS: ARQ. URS. DAIANE REGINA VALENTINI CAUBR. AS1414.4

FISCALIZAÇÃO DE OBRAS:
CHARGE/OSC: ENG. CIV. FÁBIO ALEX ZENARO CREA/RG 100121-3
CERRO LARGOS: ENG. ELEC. MATHEUS TUDOSCATI CREA/RG 110511-1
ERECIM: ENG. CIV. PAULO ROBERTO HENDRICKS CREA/RG 107012-2
LARANJEIRAS DO SUL: ENG. CIV. CARLOS ROGER SCHMIDT CREA/RG 42789-7
REALIZAPR: ENG. CIV. JULIANA ANA CHARELLO CREA/RG 127585-5
ENG. CIV. FÁBIO DRETTA CREA/RG 84787-0
ENG. CIV. FABRÍCIO BALESTRIN CREA/RG 127886-6

EQUIPE TÉCNICA BDO:
ARQ. URS. ADRIANA FREITAS MIGOTT CAUBR. A41128-4
ARQ. URS. WELLINGTON TOSCHER CAUBR. A3829-9
ENG. CIV. CLAUDIO LUIZ POMPERMAIER CREA/RG 177728-4
ENG. CIV. FÁBIO CORRÊA GASPAROTTO CREA/RG 80230-5
ENG. CIV. RODRIGO DIMAS CREA/RG 108638-8
ENG. ELEC. SILVIO ANTONIO TESTON CREA/RG 084638-8
ENG. SANT. ADEMAR TANCINI CREA/RG 113980-2
ENG. MEC. DANIEL ESPINO CREA/RG 114137-1
Téc. MEC. GIOVANI FAUSTO
Téc. ELETROTéc. PEDRO GIOVATTI

ARQ. URS. DAIANE REGINA VALENTINI
CAUBR. AS1414.4
RESPONSÁVEL TÉCNICO

ARQ. URS. WELLINGTON TOSCHER
CAUBR. A3829-9
RESPONSÁVEL TÉCNICO

LOCAL:
PASSO FUNDO - RS
OBRA:
RESTAURANTE UNIVERSITÁRIO E CANTINA EXT.
PROJETO:
PROJETO HIDROSSANITÁRIO
ÁREA TOTAL DA EDIFICAÇÃO:
1.064,48 m²
CONTEÚDO:
DETALHAMENTO RESERVATÓRIOS SUPERIORES
ENDEREÇO:
RUA CAPITÃO ARAÚJO, 20, CENTRO

FASE:
PROJETO EXECUTIVO
REVISÃO Nº:
R01
DATA:
18/10/2024
DESENHADO POR:
MILENA MURATT MORGAN
REVISADO POR:
MIQUEIAS M. A. MACHADO
NOME DO ARQUIVO:
PROJETO_HIDROSSANITARIO

ESCALA:
INDICADA
TAMANHO FOLHA:
A1
Nº PRANCHA:
HIDR 17 / 19

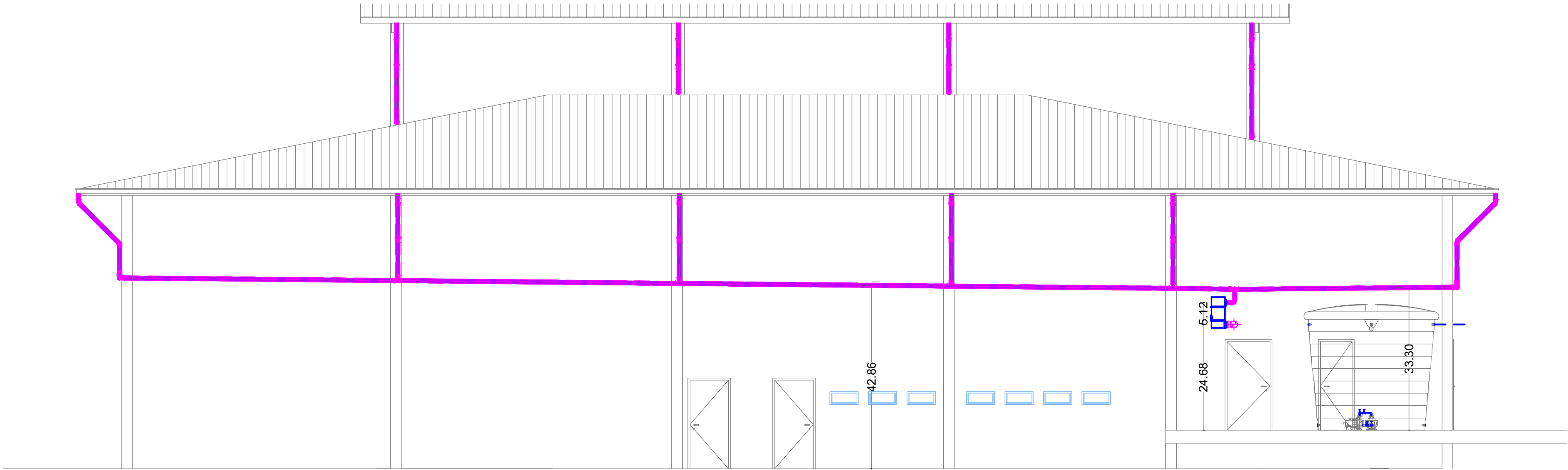

2 PLUVIAL
1 : 75

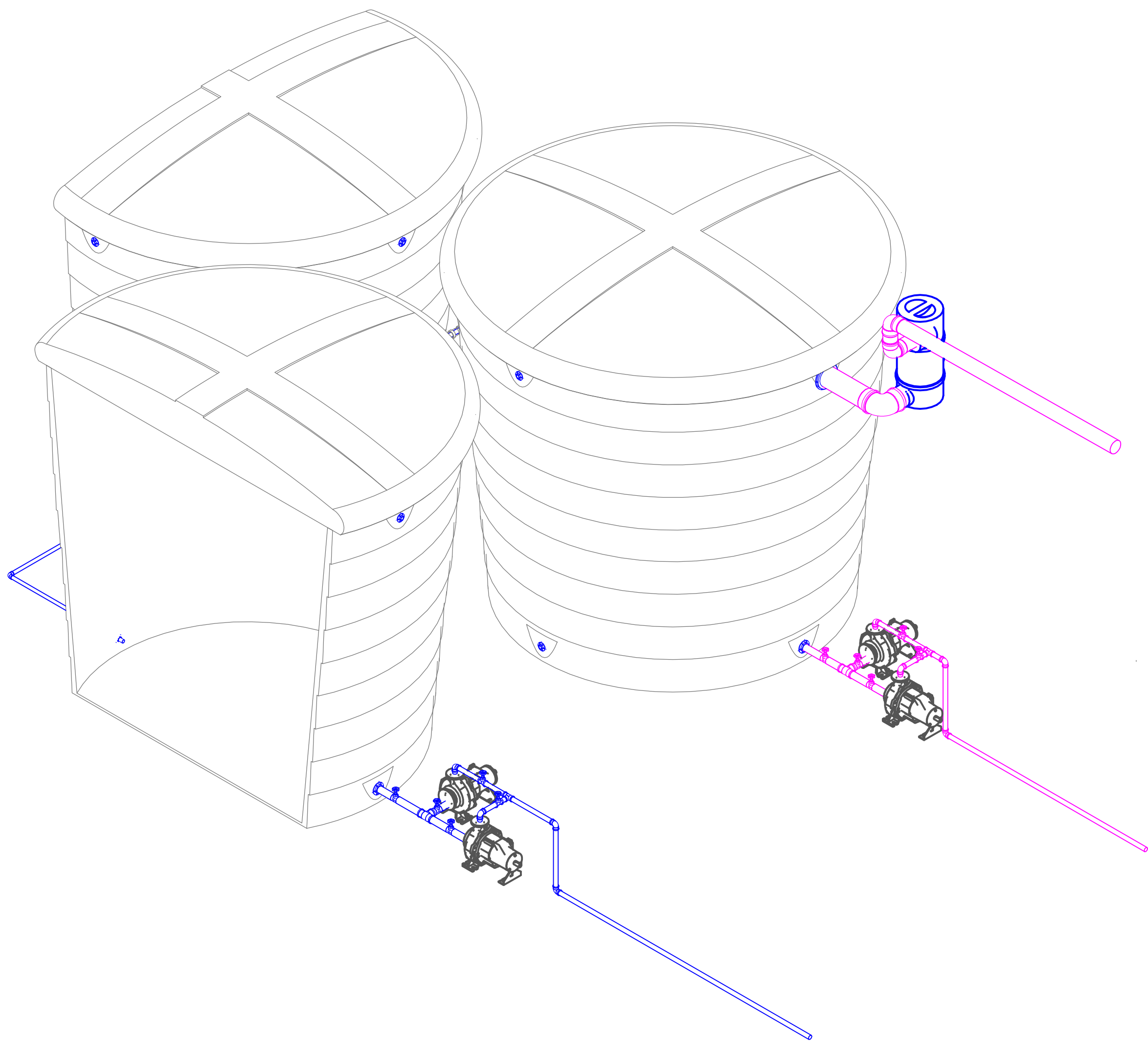

1 CISTERNA
1 : 25

CARIMBOS:



DORUS
ENGENHARIA E CONSTRUÇÃO



**UNIVERSIDADE
FEDERAL DA
FRONTEIRA SUL**

**Secretaria
Especial
de Obras**

SECRETARIA ESPECIAL DE OBRAS:
SECRETARIA DE OBRAS: ARQ. URS. DAIANE REGINA VALENTINI CAUBR AS1414.4

FISCALIZAÇÃO DE OBRAS:
CHAPRICOSC: ENG. CIV. FÁBIO ALEX ZENARO CREA/RG 110121-3
CERRO LARGOS: ENG. CIV. PAULO ROBERTO HENDRICKS CREA/RG 110112-1
ERECIM: ENG. CIV. JULIANA ANA CHARELLO CREA/RG 127585-5
LARANJEIRAS DO SUL: ENG. CIV. FÁBIO DRETTA CREA/RG 127585-5
REALEZINHA: ENG. CIV. FABRÍCIO BALESTRIN CREA/RG 127585-5

EQUIPE TÉCNICA:
ARQ. URS. ADRIANA FREITAS MAGOTT CAUBR AS1414.4
ARQ. URS. WELLINGTON TISCHER CAUBR AS1414.4
ENG. CIV. CLAUDIO LUIZ POMERANER CREA/RG 177728-4
ENG. CIV. FÁBIO CORRÊA GASPAROTTO CREA/RG 102203-5
ENG. CIV. RODRIGO DIMAS CREA/RG 108638-8
ENG. CIV. SÉRGIO ANTONIO TESTON CREA/RG 108638-8
ENG. CIV. ADRIANO TACCHI CREA/RG 113860-2
ENG. MEC. DANIEL ELSING CREA/RG 114137-1
TÉC. MEC. GIOVANI FAUSTO
TÉC. ELETROTEC. RÍDIO GONÇALVES

LOCAL: PASSO FUNDO - RS	FASE: PROJETO EXECUTIVO	ESCALA: INDICADA
OBRA: RESTAURANTE UNIVERSITÁRIO E CANTINA EXT.	REVISÃO Nº: R01	TAMANHO FOLHA: A1
PROJETO: PROJETO HIDROSSANITÁRIO	DATA: 18/10/2024	Nº PRANCHA: HIDR 18 / 19
ÁREA TOTAL DA EDIFICAÇÃO: 1.064,48 m²	DESENHADO POR: MILENA MURATT MORGAN	
CONTEÚDO: DETALHAMENTO CISTERNAS	REVISADO POR: MIQUEIAS M. A. MACHADO	
ENDEREÇO: RUA CAPITÃO ARAÚJO, 20, CENTRO	NOME DO ARQUIVO: PROJETO_HIDROSSANITARIO	

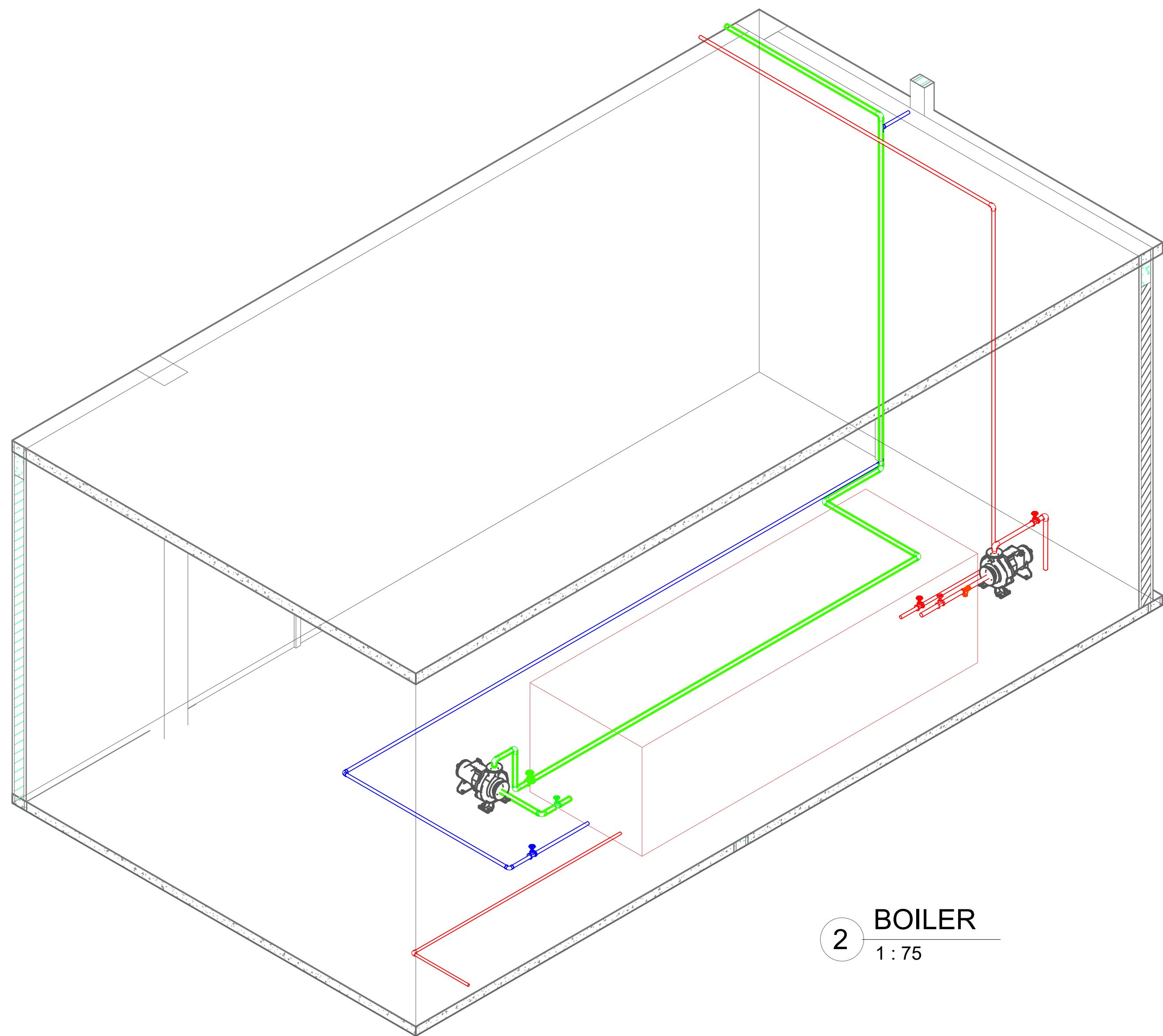

1 PLACAS
1 : 50

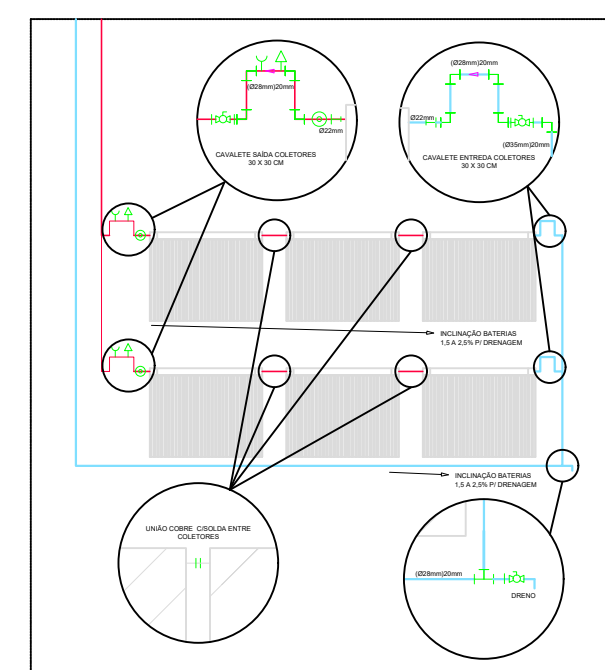

DETALHE DE LIGAÇÃO COLETORES/ BATERIAS
DSC: 5/ Escala

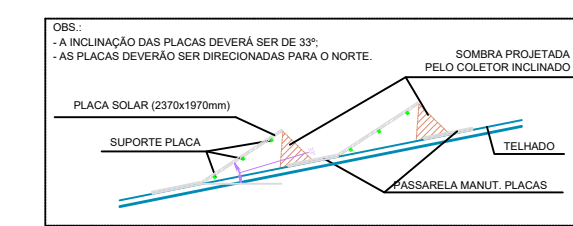

DETALHE DE INSTALAÇÃO DOS COLETORES
ESCALA 1:100

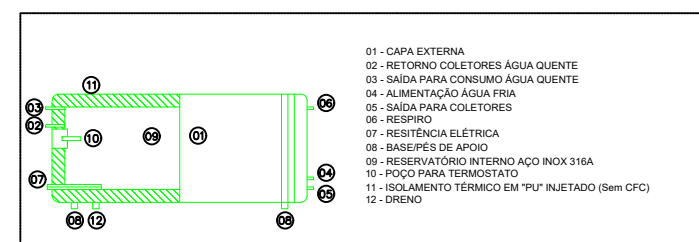

DETALHE TÍPICO DE CONSTRUÇÃO RESERVATÓRIO
SEM ESCALA

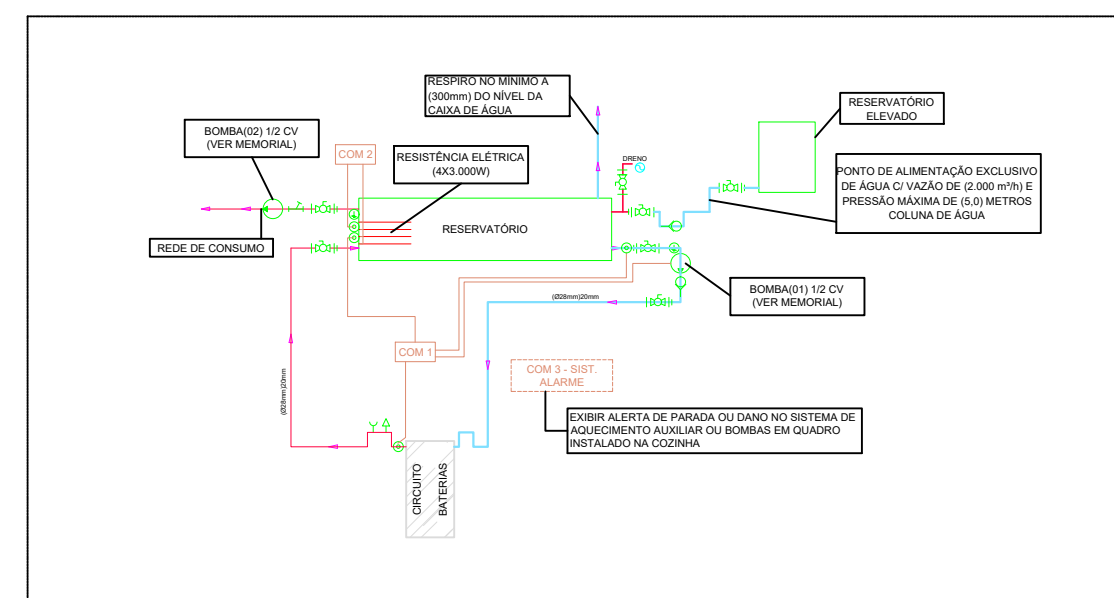

ESQUEMA DE LIGAÇÃO DO RESERVATÓRIO
ESC.: 5/ Escala

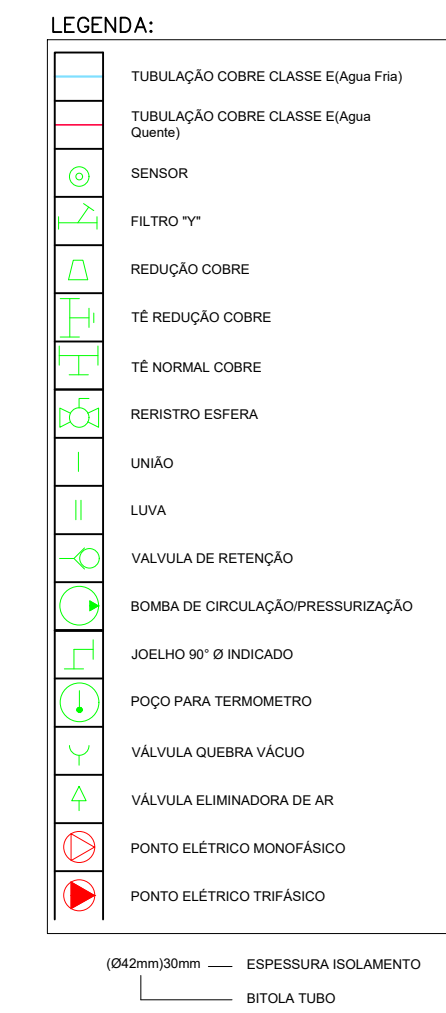
[illegible]

NOTAS:

1. TUBULAÇÕES DE COBRE COM ISOLAMENTO CONFORME DESCRITO NO MEMORIAL, VER NO PROJETO AS BITOLAS E ESPESSURA DO ISOLAMENTO;
2. EQUIPAMENTOS E INSTALAÇÃO CONFORME ESPECIFICADO NO MEMORIAL;
3. CONSIDERAR MEDIDAS DO DESENHO EM (cm).

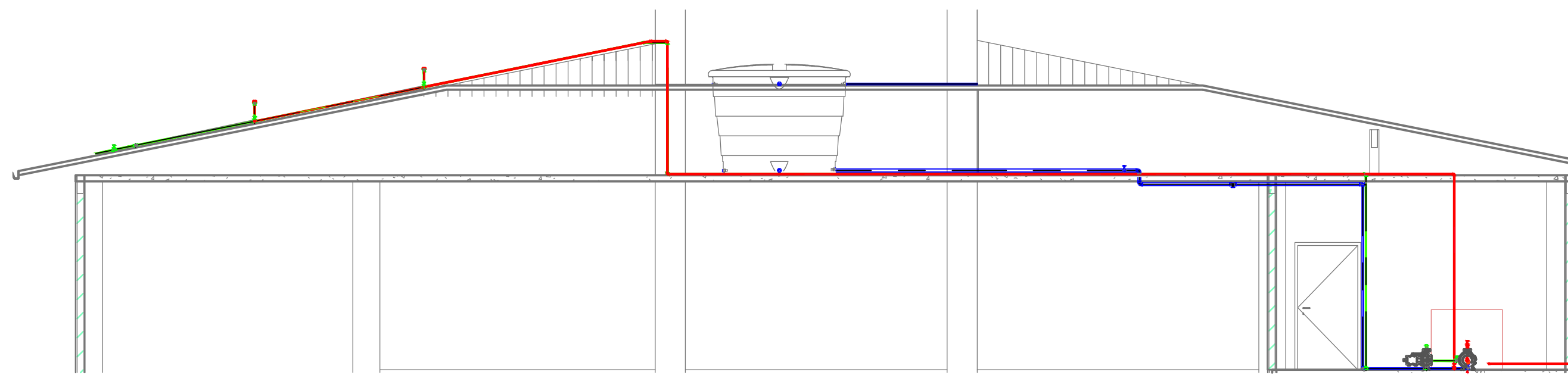

3 CORTE ÁGUA QUENTE
1 : 75

CARIMBOS



**Secretari
Especial
de Obras**

SECRETARIA ESPECIAL DE OBRAS:
SECRETÁRIA DE OBRAS: ARO. URB. DAJANE REGINA VALENTINI CAJIBR A51414-4

FISCALIZAÇÃO DE OBRAS:
CHAPECÓ/SC: ENG. CIV. FÁBIO ALEX ZENARO CREA/SC 103121-3

CERRO LARGOS:	ENG. ELETRIC. MATHEUS TODESCATT	CREA/SC 111551-1
	ENG. CIV. PAULO ROBERTO HENDGES	CREA/RS 107012
	ENG. CIV. CANISIO ROQUE SCHMIDT	CREA/RS 43769
ERECHIMERS:	ENG. CIV. JULIANA ANA CHIARELLO	CREA/RS 127986
LARANJEIRAS DO SUL/PR:	ENG. CIV. FÁBIO ONETTA	CREA/PR 84187-0
REAL FZ/PR:	ENG. CIV. FABRICIO BALISTRIN	CREA/PR 127666

EQUIPE TÉCNICA SEO:

ARG. URS. ADRIANA FREITAS MGGOTT	CAUSR	A411725-6
ARG. URS. WELLINGTON TISCHER	CAUSR	A950293-9
ENG. CIV. CLÁUDIO LUIZ POMPERMAIER	CREA/SC	177729-6
ENG. CIV. FÁBIO CORRÊA GASPARETTO	CREA/SC	067202-5
ENG. CIV. RODRIGO EMMER	CREA/SC	106826-8
ENG. ELÉTRIC. SILVIO ANTONIO TESTON	CREA/SC	094939-8
ENG. SANIT. ADEMAR TANCINI	CREA/SC	113590-2
MEC. DANIEL ESPINO	CREA/SC	114731-7
TEC. MEC. GIOVANI FAVERO		
TEC. ELETROTÉC. DIEGO GNOATTO		

ARQ. URB. DAIANE REGINA VALENTINI
CALIBR A51414-4
RESPONSÁVEL SEQUÊNCIA

ARQ. URB. WELLINGTON TISCHER
 CALIBR A50629-0
 RESPONSÁVEL TÉCNICO

LOCAL:
PASSO FUNDO - RS

OBRA:
RESTAURANTE UNIVERSITÁRIO E CANTINA EXT.

PROJETO:
PROJETO HIDROSSANITÁRIO

ÁREA TOTAL DA EDIFICAÇÃO:
1.064,48 m²

CONTEÚDO:
DETALHAMENTO BOILER E COLETORES

ENDEREÇO:
RUA CAPITÃO ARAÚJO, 20, CENTRO

FASE:
 PROJETO EXECUTIVO
 REVISÃO Nº:
 R01
 DATA:
 28/10/2024
 DESENHADO POR:
 MILENA MURATT MORGAN
 REVISADO POR:
 MIQUEIAS M. A. MACHADO
 NOME DO ARQUIVO:
 PROJETO_HIDROSSANITARIO

ESCALA:
INDICADA
TAMANHO FOLHA:
A1
Nº PRANCHA:
HIDR 19 / 19



Projeto Nº PROJETO EXECUTIVO HIDROSSANITÁRIO 01-19/2024 - SEO (10.55)
(Nº do Documento: 32)

(Nº do Protocolo: NÃO PROTOCOLADO)

(Assinado digitalmente em 28/11/2024 13:09)
DAIANE REGINA VALENTINI
SECRETARIO - TITULAR
SEO (10.55)
Matrícula: ###769#2

Visualize o documento original em <https://sipac.uffs.edu.br/public/documentos/index.jsp> informando seu número: 32
, ano: 2024, tipo: **Projeto**, data de emissão: 27/11/2024 e o código de verificação: 59b5537cdb



Projeto Nº PROJETO EXECUTIVO HIDROSSANITÁRIO/2024 - DAADM (10.55.01)
(Nº do Documento: 25)

(Nº do Protocolo: NÃO PROTOCOLADO)

(Assinado digitalmente em 20/08/2025 16:41)
SANDRA SALETE VILBERT
CHEFE - TITULAR
DAADM (10.55.01)
Matrícula: ###676#4

Visualize o documento original em <https://sipac.uffs.edu.br/public/documentos/index.jsp> informando seu número: 25
, ano: 2024, tipo: **Projeto**, data de emissão: 20/08/2025 e o código de verificação: 405cf48b25